**3) Veduta del fronte di ingresso principale su Via dei Tigli**

**4) Affacci dell'abitazione pignorata sul fronte principale**

**31) Salone di ingresso-soggiorno**

**32) Salone di ingresso-soggiorno con zona cucina**

**33) Vedute della zona cucina e della porta di accesso al disimpegno (a destra)**

**34)**

**78) Camera 1**

**79) Camera 1**

**96) Bagno 1**

**97)**

**118) Camera 2**

**119)**

**106) Lavanderia**

**107)**

**146) Ingresso alla cantina pertinenziale pignorata**

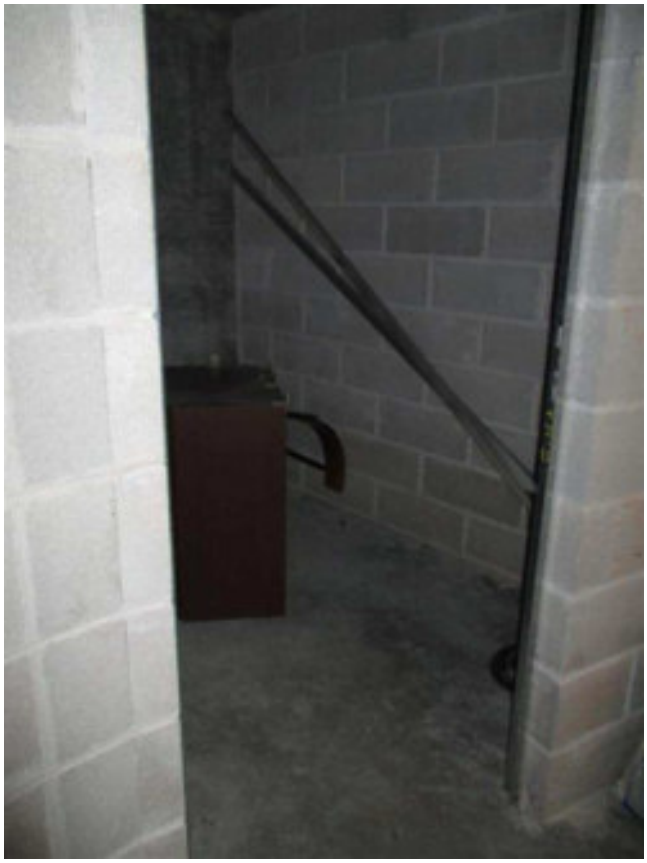

**147)**

**154) Portone di ingresso al garage dal portico**

**155) Garage**

**1) Accesso carrabile al terreno dalla strada pubblica Via Michelangelo**

**2) Veduta del terreno dalla Via Michelangelo (lato Sud-Est)**

**7) Accesso carrabile e veduta d'insieme del terreno dalla Via Michelangelo**

**8) Particolare del fosso lungo Via Michelangelo**

**33) Veduta della capezzagna a confine con il mappale 358 (frutteto)**

**34)**