

11

13-D-2016 15.17.13
Prot. n. 122328/2016

Scale originale: 1:2000
Dimensione foglio: 1040 500 x 1040 000 mm (A1)

Comune: SAN VITO AL TAGLIARINO

Vis. tel. (0 46 9000)

Direzione Provinciale di Pordenone - Ufficio Provinciale - Territorio - Elettore DOTT. PAOLO DE LUCA



E-13180

0088-X



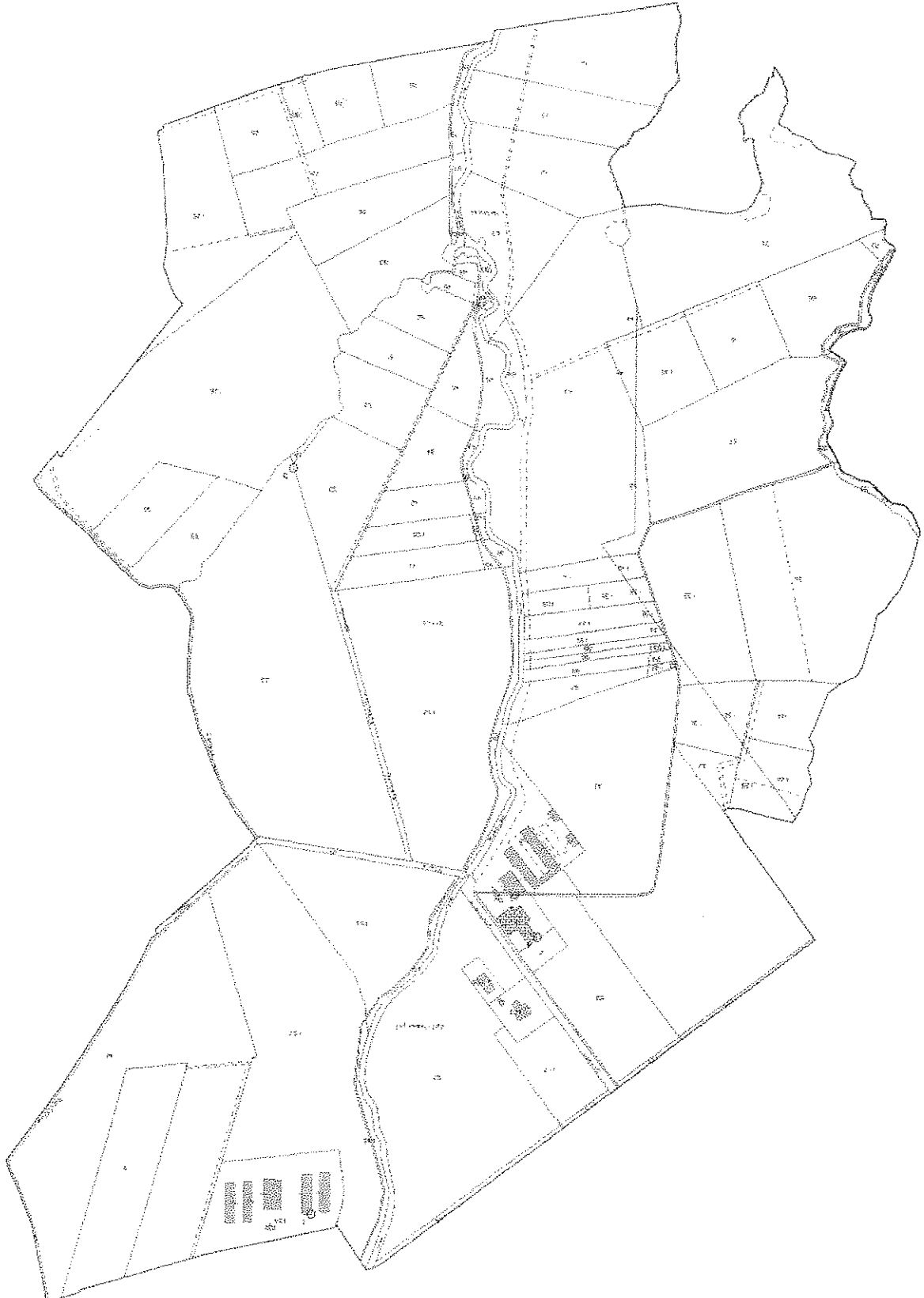

Direzione Provinciale di Forze dell'Ordine - Ufficio Provinciale - Territorio - Direttore DOTT. PAOLO DE LUCA

Vis. tel. (0.00 curs)



Scale originale 1:2000
Dimensioni cartella: 720 000 x 520 000 metri
14-DIC-2016 15.22.20
Fogli n. 182902/2018

N-8000

CANTONE SAN VITO AL TAGLIAMENTO

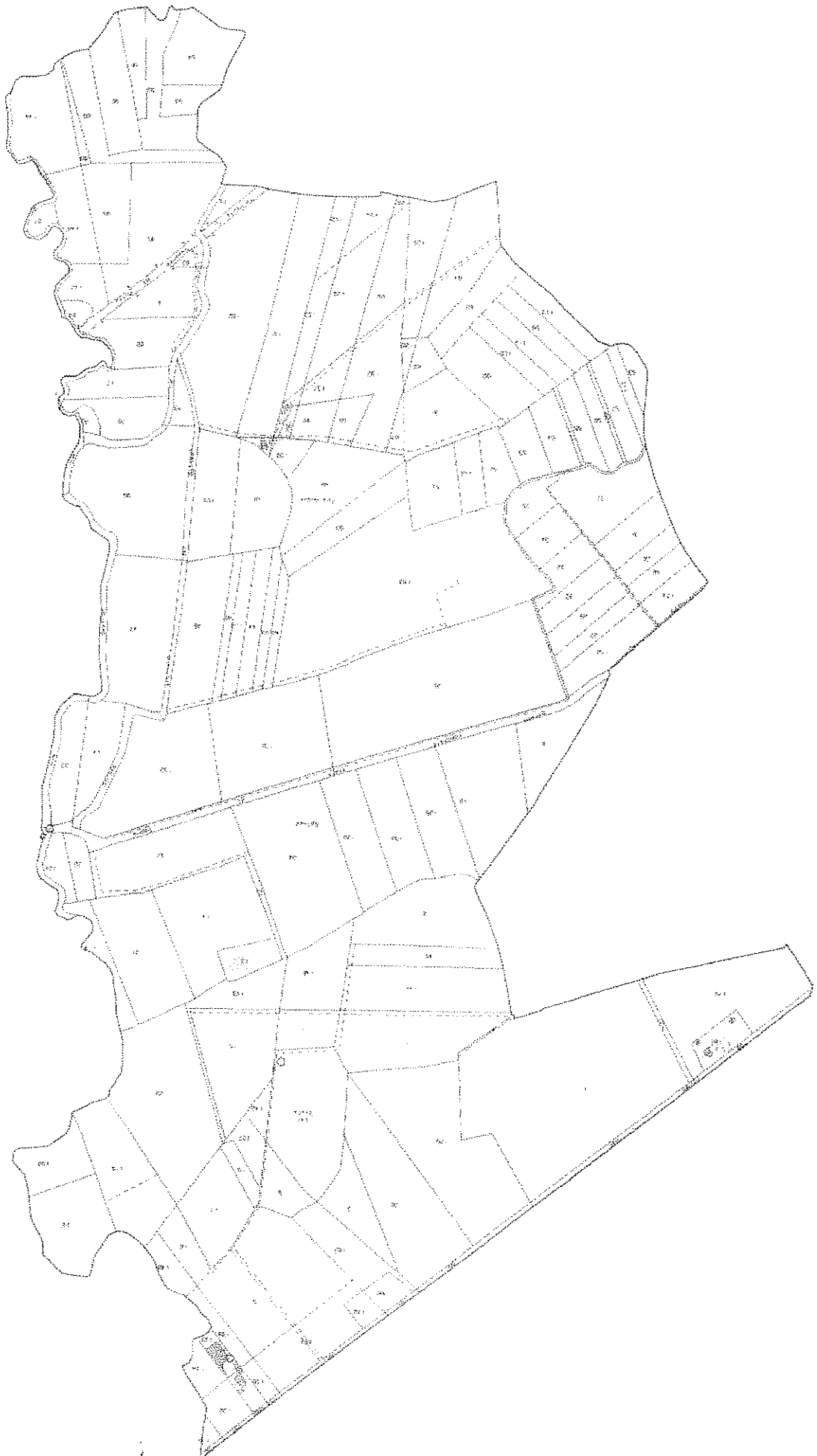





Vis. tel. (0.00 euro)



10-DIC-2016 16.20.28
P. 001 N. 222/012/2016

SPINER ET AL. 1991 BON. V. 1980 C.M. 001/001/1

FORNACE SAN VITO AL TAGLIAMENTO
Foglio 44

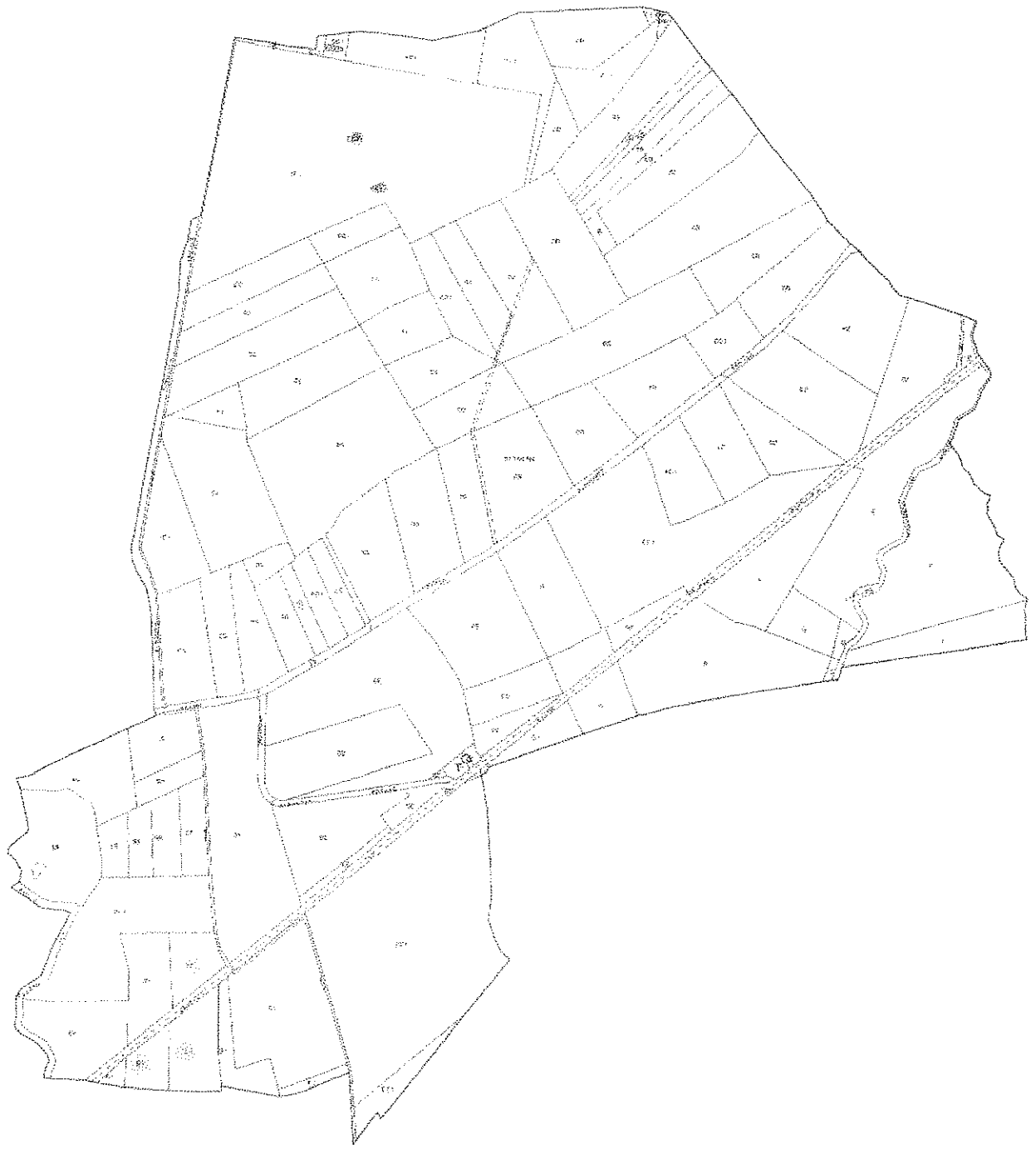

Direzione Provinciale di Pordenone Ufficio Provinciale - Territorio - Bivio EST. POLO DE LUCA

Via. Cat. (I) RD n. 110



COMUNE: SAN VITO AL TAGLIAMENTO
 REGIONE: FRIULIA V.G. 1000
 DIMENSIONI: 776 800 x 552 000 METRI
 Foglio n. 1000/1000
 15.11.2018 15.28.32





Direzione Provinciale di Foggia Ufficio Provinciale Territorio Direttore Dott. Paolo De Luca Alunato di Approvazione Cartografica

Atto dell'aggiornamento cartografico - Atto di aggiornamento protocollo n. 3016/30575 del 15/12/2016

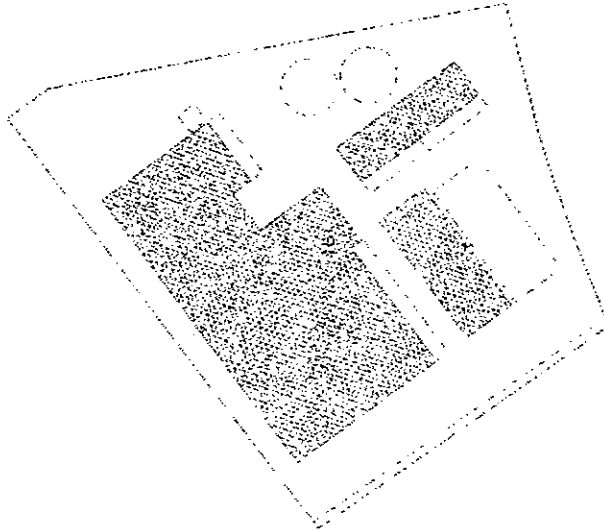

Comune: SAN VITO AL TAGLIAMARTE Scale grafiche: 1:2000
Cognome: 43 Direzione: 004.000 x 019.000 metri
Municipalità: CANALE PIDICE 12-018-2015 10.49.01
Prot. n. PN108335/2016

ELABORATO PLANIMETRICO		Compilato da: Canale Pietro		Iscritto all'albo: Geometri		Prov. Pordenone		N. 554	
Comune di San Vito Al Tagliamento		Sezione: 43		Foglio: 43		Particella n. 161		Protocollato n. PN0110732 del 16/12/2016	
Dimostrazione grafica dei subterreni		Tipo Mappale n. 108575 del 12/12/2016 scala 1 : 1000							

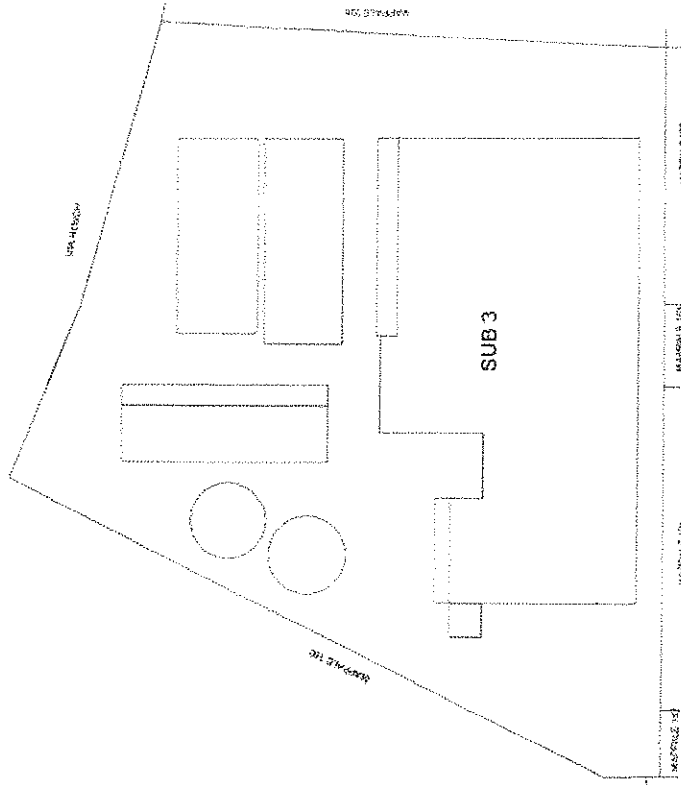

PIANO PRIMO

PIANO TERRA

Agenzia delle Entrate
CATASTO FABBRICATI
 Ufficio provinciale di
Pordenone

Scala 1: 500

n. 1

Data: 19/12/2016
 Totale schede: 2
 Ultima planimetria: 19/12/2016

TR297 - Richiedente: CNL PTRS2R03G888U

Formato di acquisizione: A3(297x420) - Formato stampa richiesto: A3(297x420)

Declarazione protocollo n. PND110732 del 18/12/2016
 Pianimetria di N. S. M. in Comune di San Vito Al Tagliamento
 Via Rosch

STV. SNC

Identificativi Catastali:
 Sezione: 43
 Particella: 161
 Subalterno: 3

Compilata da:
Canale Pietro
 Iscritto all'albo:
 Geometri
 Prov. Pordenone n. 554

4.31

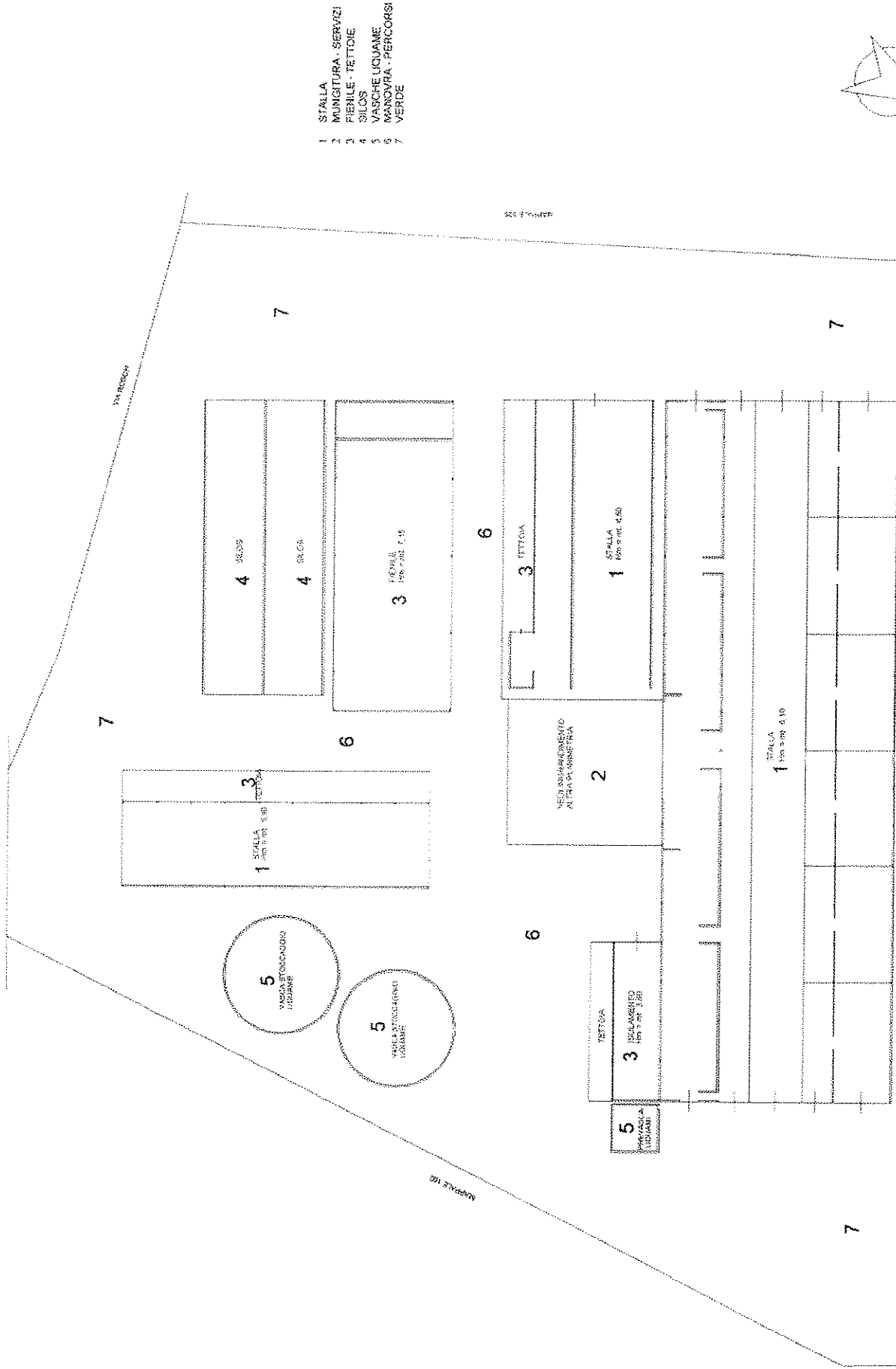

- 1 STALLA
- 2 MUNGITURA - SERVIZI
- 3 PENSILE - TETTOIA
- 4 SILOS
- 5 VASCHE LIGIAME
- 6 MANOVRA - PERCORSI VERDE
- 7

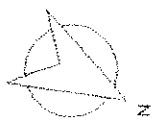

Agenda della Entita
CATASTO FABBRICATI
 Ufficio Provinciale di
Pordenone

Estratto n. 2
 Foglio n. 260
 Identificativo catastale: 001/001/001
 Particella: 161
 Foglio: 43
 Comune: Pordenone
 Via: Via Roschi
 Direzione Provinciale del Catasto di Pordenone
 Direzione Regionale del Catasto di Pordenone
 Via: SNC

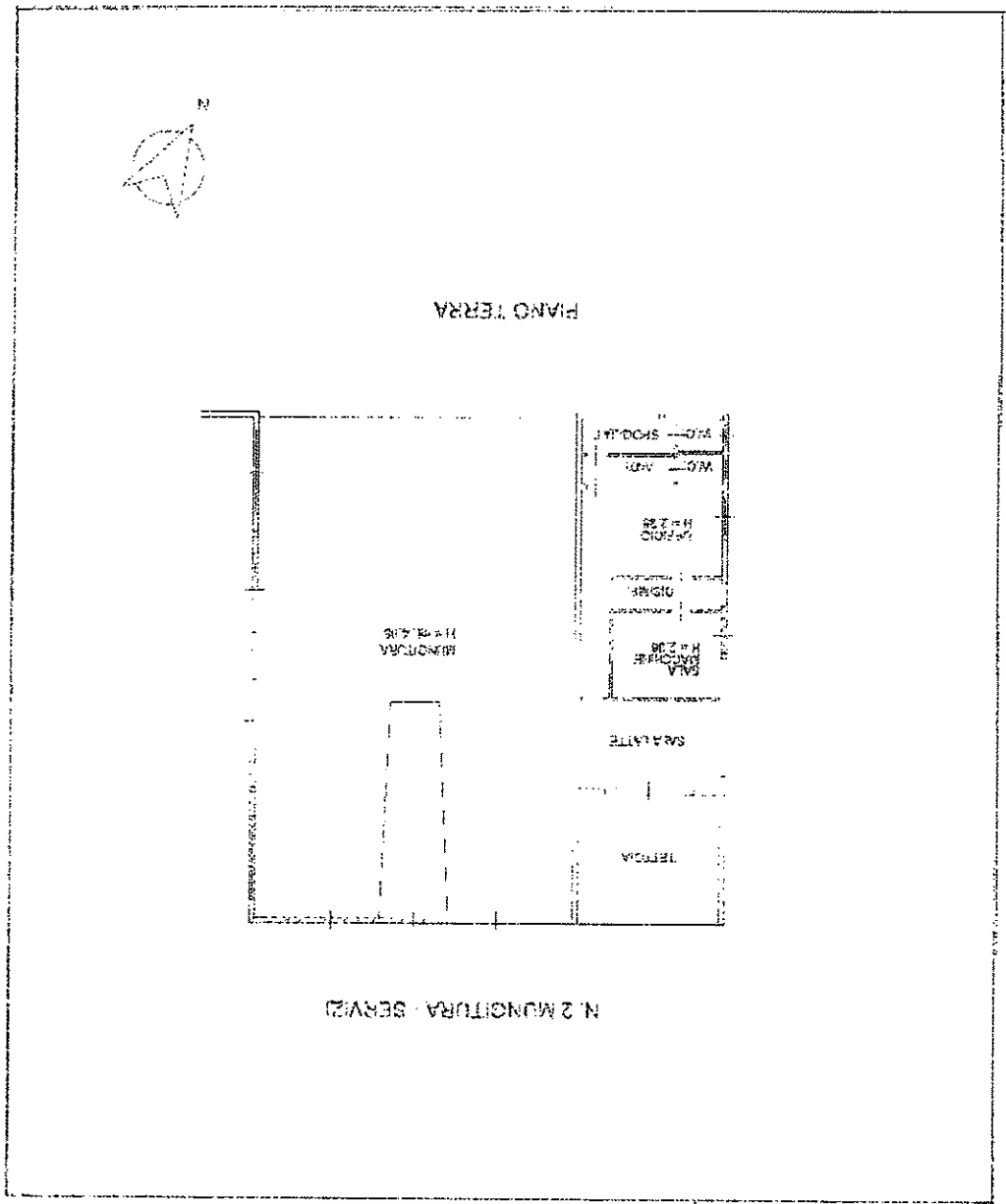

Agenzia delle Entrate
CATASTO FABBRICATI
Ufficio Provinciale di
Pordenone

Dichiarazione protocollata n. PN0106716 del 06/12/2016
Planimetria di u.i.u. in Comune di San Vito Al Tagliamento
Via Rosch civ. SNC

Identificativi Catastali:

Sezione:
Foglio: 43
Particella: 161
Subalterno: 2

Compilata da:
Canale Pietro

Iscritto all'albo:
Geometri

Prov. Pordenone

N. 554

Scheda n. 1

Scala 1: 500

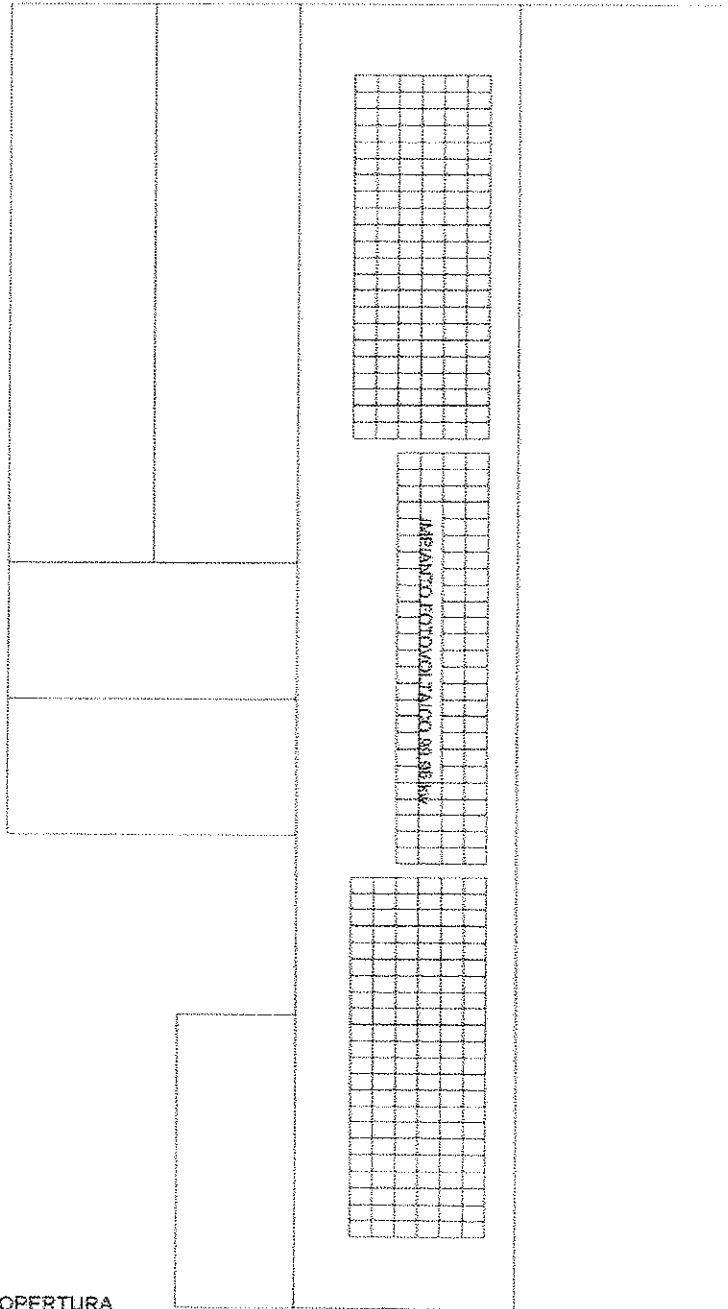

PIANTA COPERTURA



Prima planimetria in atti