

u-Salatin foto

GEOM. UGO MARZINOTTO

c.f. MRZGUO58B02Z103W

Via S. Benedetto 15/5 - 30026 Portogruaro (VE)

Tel. e fax 0421205157 – 3280007114

Email: ugomarzinotto@gmail.com – pec: ugomarzinotto@geopec.it

TRIBUNALE DI PORDENONE

ESECUZIONE IMMOBILIARE n. 347/2016

Giudice dell'esecuzione Dott.ssa MONICA BIASUTTI

Creditore procedente:

Parte eseguita:

**DOCUMENTAZIONE FOTOGRAFICA
dell'immobile sito nel Comune di Prata di Pordenone (PN) Via
Gere n. 47 - Foglio 10 mappale 254 sub. 4 e sub 6**

abitazione oggetto di esecuzione immobiliare



Prospetto Sud-Ovest del fabbricato



particolare prospetto Sud del fabbricato

abitazione oggetto di esecuzione immobiliare



particolare prospetto Nord

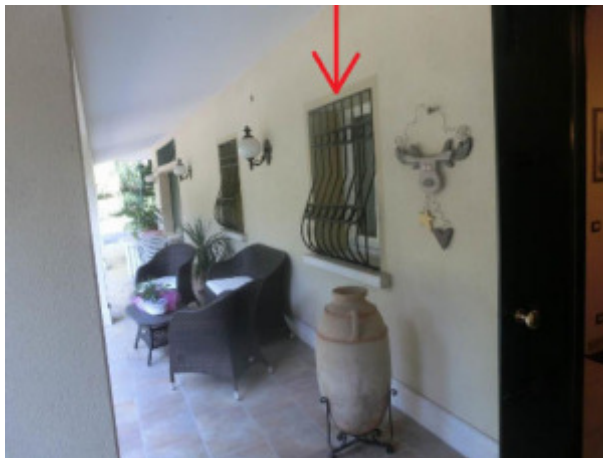

particolare porta di progetto trasformata
in finestra nel locale taverna

MODULARIO
F. - rig. rend. - 497



MINISTERO DELLE FINANZE
DIREZIONE GENERALE DEL CATASTO E DEI SERVIZI TECNICI ERARIALI
NUOVO CATASTO EDILIZIO URBANO
(R. DECRETO-LEGGE 13 APRILE 1939, N. 651)

MOD. B (Nuovo Catasto Edilizio Urbano)

Lire
200

Planimetria dell'immobile situato nel Comune di PRATA DI PH Via GERE N. 47
Ditta
Allegata alla dichiarazione presentata all'Ufficio Tecnico Erariale di PORDENONE

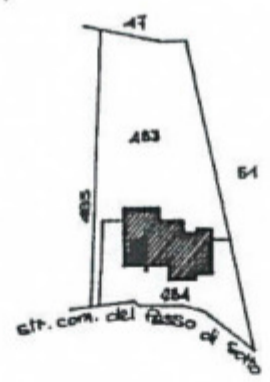
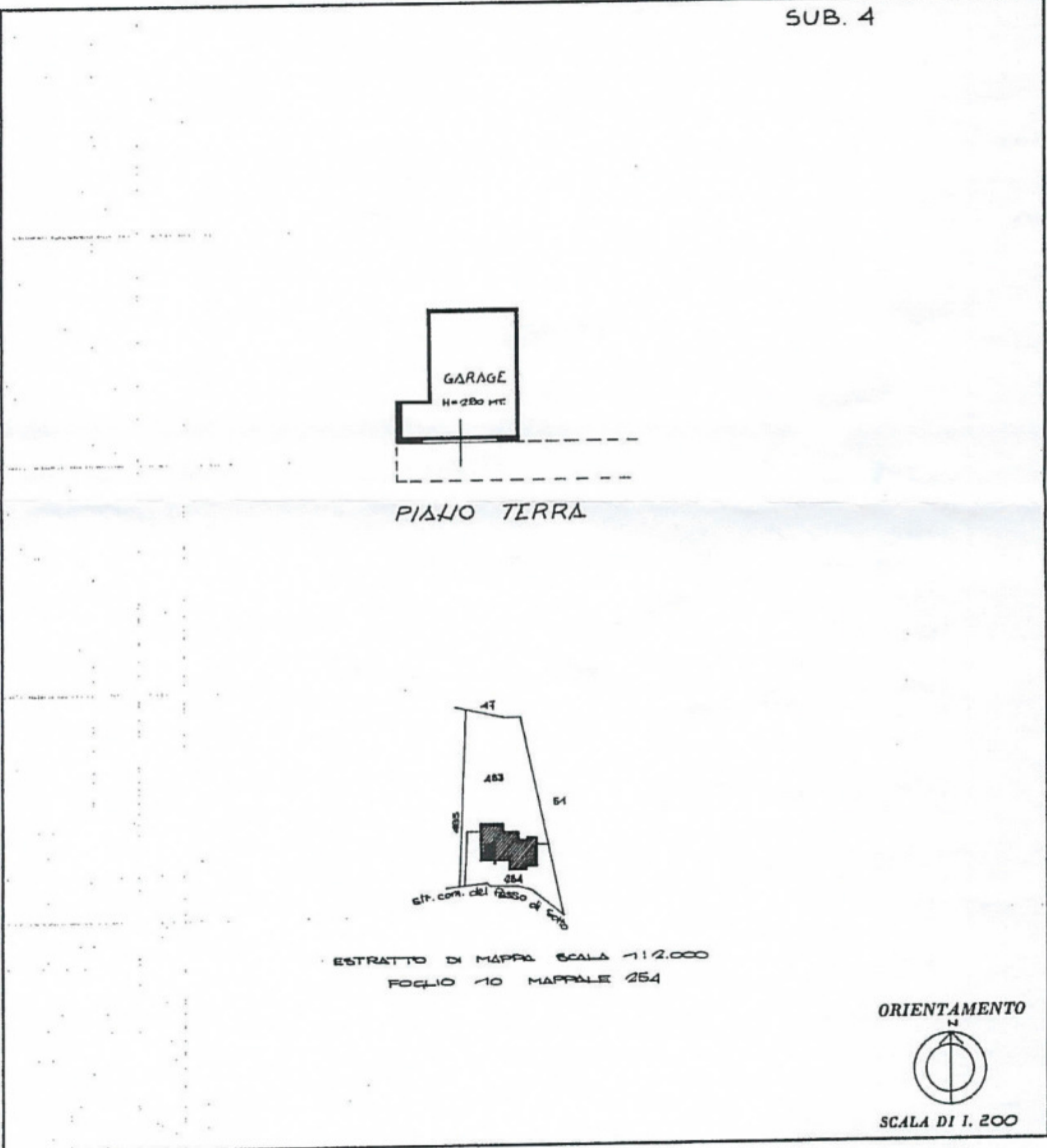

ESTRATTO DI MAPPA SCALA 1:2.000
FOGLIO 10 MAPPALE 254



SPAZIO RISERVATO PER LE ANNOTAZIONI D'UFFICIO

DATA	
PROT. N°	171/A
PARTITA	FOGLIO 10
BUSTA	MAPP. 254
CATEG.	SUB 4

Compilata dal GEOM. (al tecnico)
Iscritto all'Albo dei GEOMETRI
della Provincia di PORDENONE
DATA 21/08/1987
Firma: _____

Ultima planimetria in atti

Catasto dei Fabbricati - Situazione al 24/05/2017 - Comune di PRATA DI PORDENONE (G994) - < Foglio: 10 - Particella: 254 - Subalterno: 4 >
VIA GERE piano: T-1-2;

**Agenzia del Territorio
CATASTO FABBRICATI
Ufficio Provinciale di
Pordenone**

Dichiarazione protocollo n. PN0123964 del 06/10/2006

Planimetria di u.i.u. in Comune di Prata Di Pordenone

Via Gere

civ. 47

Identificativi Catastali:

Sezione:
Foglio: 10
Particella: 254
Subalterno: 6

Compilata da:
Fabrici Antonio
Iscritto all'albo:
Geometri

Prov. Pordenone N. 835

Scheda n. 1

Scala 1:200

PIANTA PIANO TERRA

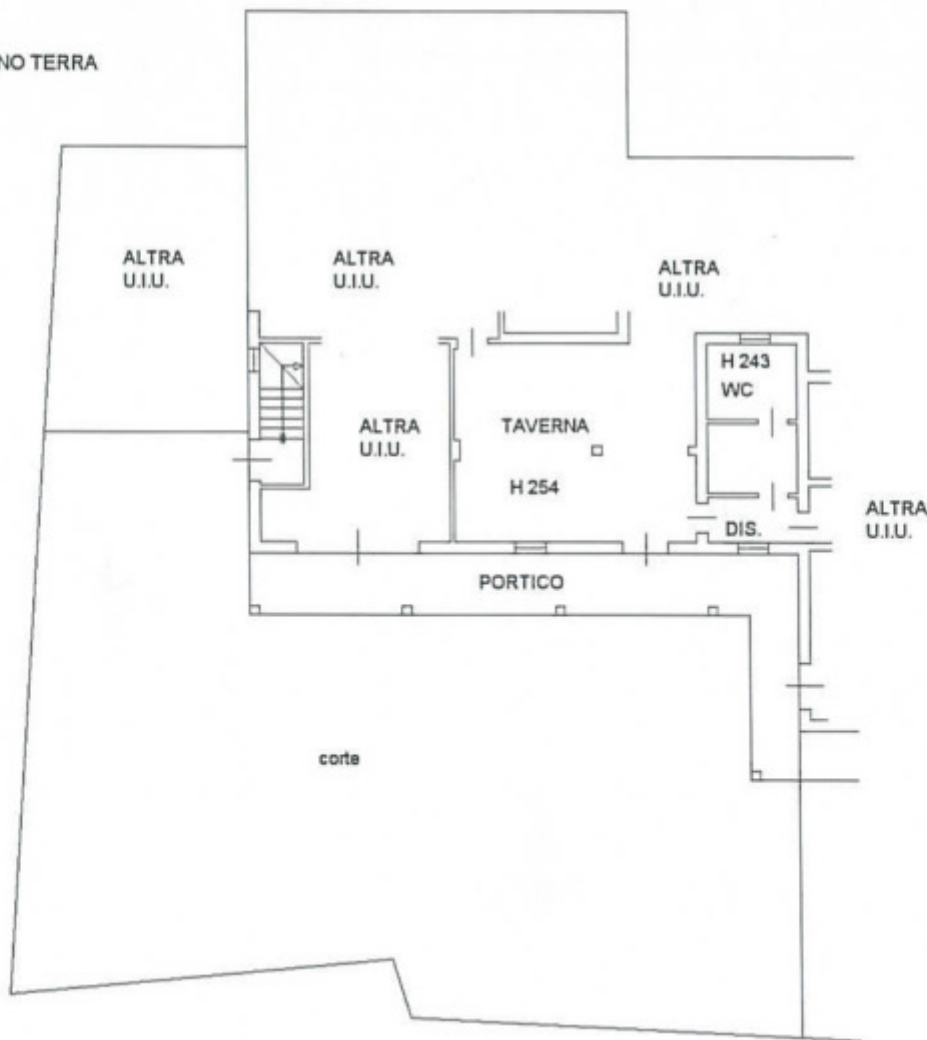

PIANTA PIANO PRIMO



Catasto dei Fabbricati - Situazione al 24/05/2017 - Comune di PRATA DI PORDENONE (G994) - < Foglio: 10 - Particella: 254 - Subalterno: 6 - VIA GERE n. 47 piano: T-1

Ultima planimetria in atti

Data: 24/05/2017 - n. T233244 - Richiedente

Totale schede: 1 - Formato di acquisizione: A4(210x297) - Formato stampa richiesto: A4(210x297)

Problema 1988

MODULARIO
P. n. 487



MINISTERO DELLE FINANZE
DIREZIONE GENERALE DEL CATASTO E DEI SERVIZI TECNICI ERARIALI

E.P. (Nuovo Catasto Edilizio Urbano)

Lire 200

NUOVO CATASTO EDILIZIO URBANO

(N. DECRETO-LEGGI 12 APRILE 1976, N. 617)

Planimetria dell'immobile situato nel Comune di PRATA DI PORDENONE Via GERE N. 47
Ditta
Allegata alla dichiarazione presentata all'Ufficio Tecnico Erariale di PORDENONE

- ELABORATO PLANIMETRICO -

ESTRATTO DI MAPPA
SCALA 1:2.000
FOGLIO 10 MAPPA 254

PIANTA PRIMO PIANO

PIANTA PIANO TERRA

PIANTA SECONDO PIANO

SUB 1 : APPARTAMENTO DISTRIBUITO SU DUE PIANI : 1° P. E 2° P. CON LOCALI ACCESSORI AL 1° P. -
 SUB 2 : INGRESSO AL 1° P., VANO SCALE E APPARTAMENTO AL 1° P. -
 SUB 3 : AUTORIMESSA AL 1° P. -
 SUB 4 : AUTORIMESSA AL 1° P. -
 SUB 5 : CORTE COMUNE AI SUB 1, 2, 3 E 4.

ORIENTAMENTO

SCALA DI 1:500

RIFERIMENTO A TIPO MAPPALE N. 4822 DEL 21 AGOSTO 1987

SPAZIO RISERVATO PER LE ANNOTAZIONI D'UFFICIO

DATA PROT. N° 17/1A

Compilata dal GEOMETRA
(nome del tecnico)

Iscritto all'Albo dei GEOMETRI
 della Provincia di PORDENONE

DATA 24/08/1987

Firma: _____

Catasto dei Fabbricati - Situazione al 24/05/2017 - Comune di PRATA DI PORDENONE (G994) - < Foglio: 10 - Particella: 254 - Elaborato planimetrico >

ELABORATO PLANIMETRICO

Compilato da:
Fabrici Antonio
Iscritto all'albo:
Geometri
Prov. Pordenone N. 835

**Agenzia del Territorio
CATASTO FABBRICATI
Ufficio Provinciale di
Pordenone**

Comune di Prata Di Pordenone
Sezione: Foglio: 10 Particella: 254

Protocollo n. PN0123964 del 06/10/2006
Tipo Mappale n. del

Dimostrazione grafica dei subalterni

Scala 1 : 500

Prodotto Anno 2006

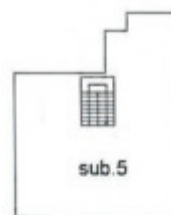
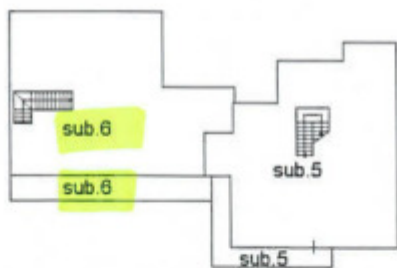

Ultima planimetria in atti

Data: 24/05/2017 - n. T173758 - Richiedente: Telematico

Totale schede: 1 - Formato di acquisizione: A4(210x297) - Formato stampa richiesto: A4(210x297) - Fattore di scala non utilizzabile

Catasto dei Fabbricati - Situazione al 24/05/2017 - Comune di PRATA DI PORDENONE (G994) - < Foglio: 10 - Particella: 254 - Elaborato planimetrico >