

MODULARIO
F. rig. rand. 487



MINISTERO DELLE FINANZE
DIPARTIMENTO DEL TERRITORIO
CATASTO EDILIZIO URBANO (RDL 13-4-1939, n. 652)

MOD. BN (CEU)

LIRE
500

Planimetria di u.i.u. in Comune di **ARLUNO** via **SAN FRANCESCO** civ. **39**

PIANO TERRA

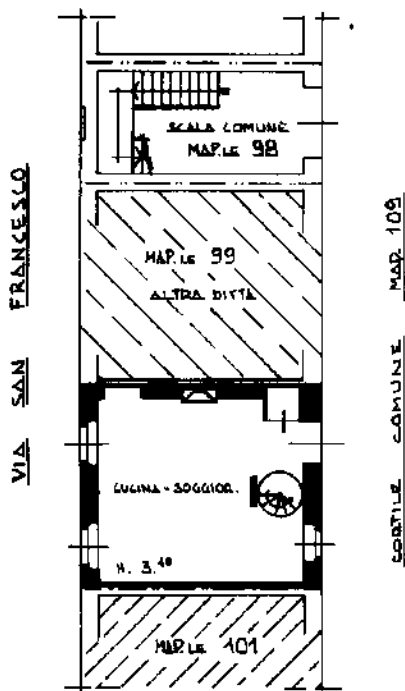

PIANO PRIMO

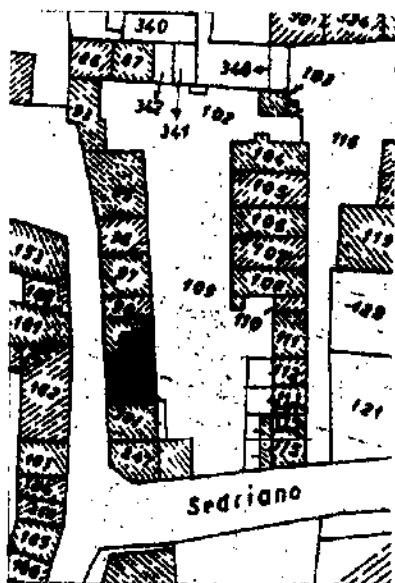
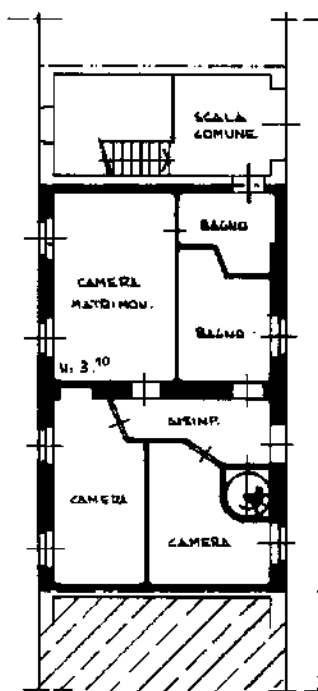

ESTRATTO MAPPA
FG. 8 R. 1:1000

ORIENTAMENTO



SCALA DI 1:200

Dichiarazione di N.C.
Denuncia di variazione

Compilata dal **GEOMETRA**
(Titolo, cognome e nome)
CERIANI LUIGI

Iscritto all'albo dei **GEOMETRI**

della provincia di **MILANO** n. **2510**
data **18.02.97** Firma **Ceriani Luigi**

RISERVATO ALL'UFFICIO



Ultima planimetria in atti
Identificativi catastali

Data presentazione: 27/02/1997 - Data: 20/06/2017 - n. T97257 - Richiedente: RFFGPP66L04F546R
Totale schede: 1 su Form. n. di acquisizione: A4(210x297) - Formato stampa richiesta: A4(210x297)

Catasto di Fabbricati - Situazione al 20/06/2017 - Comune di ARLUNO (A413) - < Foglio: 8 - Particella: 99 - Subalterno: 701 >
VIA SAN FRANCESCO D. ASSISI n. 39 piano: T.1.