

# NUOVO CATASTO EDILIZIO URBANO

(D. DECRETO-LEGGI 11 APRILE 1959, N. 652)

Planimetria dell'immobile situato nel Comune di **VIGNATE** Via **DANTE**

Ditta **PEREGO MARIA**

Allegata alla dichiarazione presentata all'Ufficio Tecnico Erariale di **MILANO**

SCHEDA T. 96053

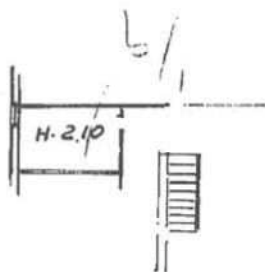

PIANO SEMINTERRATO



PIANO RIALZATO

PROPRIETÀ VOLPI

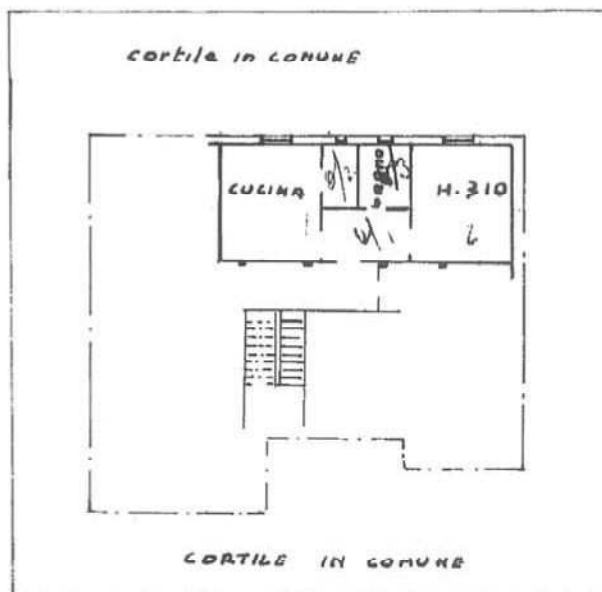

PROPRIETÀ BRAMBILLA

ORIENTAMENTO



SCALA DI 1:200

VIA DUE GIUGNO

VIA DANTE

SPAZIO RISERVATO PER LE ANNOTAZIONI D'UFFICIO

Compilata dal **GEOM. RICCARDO**  
(Titolo, nome e cognome del tecnico)

**FASOLI**

Iscritto all'Albo dei geometri  
della Provincia di **Milano**

DATA **24 ottobre 1964**

Firma: **geom. Fasoli**

DATA  
PROT. N°

27/09/2016  
VIGNATE ALIGHIERI

LIBRERIA DEGLI UFFICI  
MILANO - Via Maurina, 10 - Tel. 650.227  
Concessionaria Autorizzata