

# NUOVO CATASTO EDILIZIO URBANO

(R. DECRETO-LEGGE 13 APRILE 1939, N. 652)

Planimetria dell'immobile situato nel Comune di ROZZANO Via Viale Lombardia  
Ditta "IRNERIO" S.p.A. con sede in MILANO  
Allegata alla dichiarazione presentata all'Ufficio Tecnico Erariale di MILANO

Schede di dich. N. 0809486

piano interrato

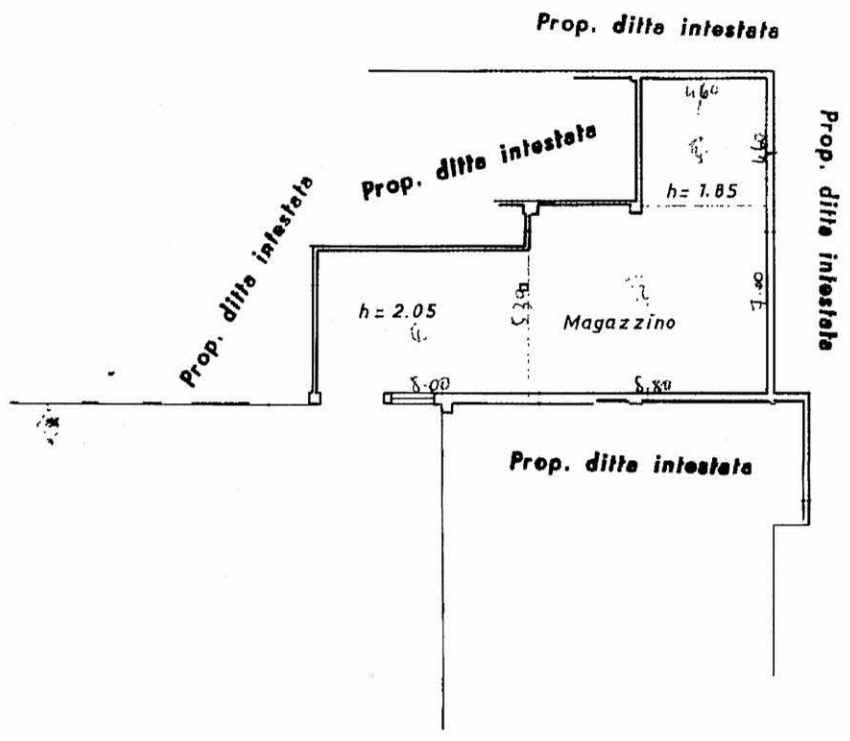

ORIENTAMENTO



SCALA DI I. **200**

SPAZIO RISERVATO PER LE ANNOTAZIONI D'UFFICIO

DATA  
PROT. N°



Compilata dal GEOMETRA  
(Titolo, nome e cognome del tecnico)  
GROSSI ELEUTERIO  
Iscritto all'Albo de GEOMETRI  
della Provincia di UDINE  
DATA 22 GIU 1970  
Firma: C. Grossi

LIBRERIA DEGLI UFFICI  
20121 MILANO  
Via F. Testi, 28 - Telefono 800227  
RIPRODUCIBILITÀ AUTORIZZATA