

**STUDIO TECNICO CASALI**

05100 Terni - Via Alberto Mario n. 29/A - Tel/Fax 0744-406293

P.I. 00643270556 - C.F. CSL PLA 70P24 L117C

e-mail: studiocasali@gmail.com

# TRIBUNALE DI TERNI

G. E. - Dott.ssa Natalia GIUBILEI

Esecuzione Immobiliare iscritta al N. **295/2014** R.Es.

**Promossa da:**

BANCA NAZIONALE DEL LAVORO S.P.A.

**Allegato "B"**

**Estratto di Mappa Catastale**

**GEOM. PAOLO CASALI**



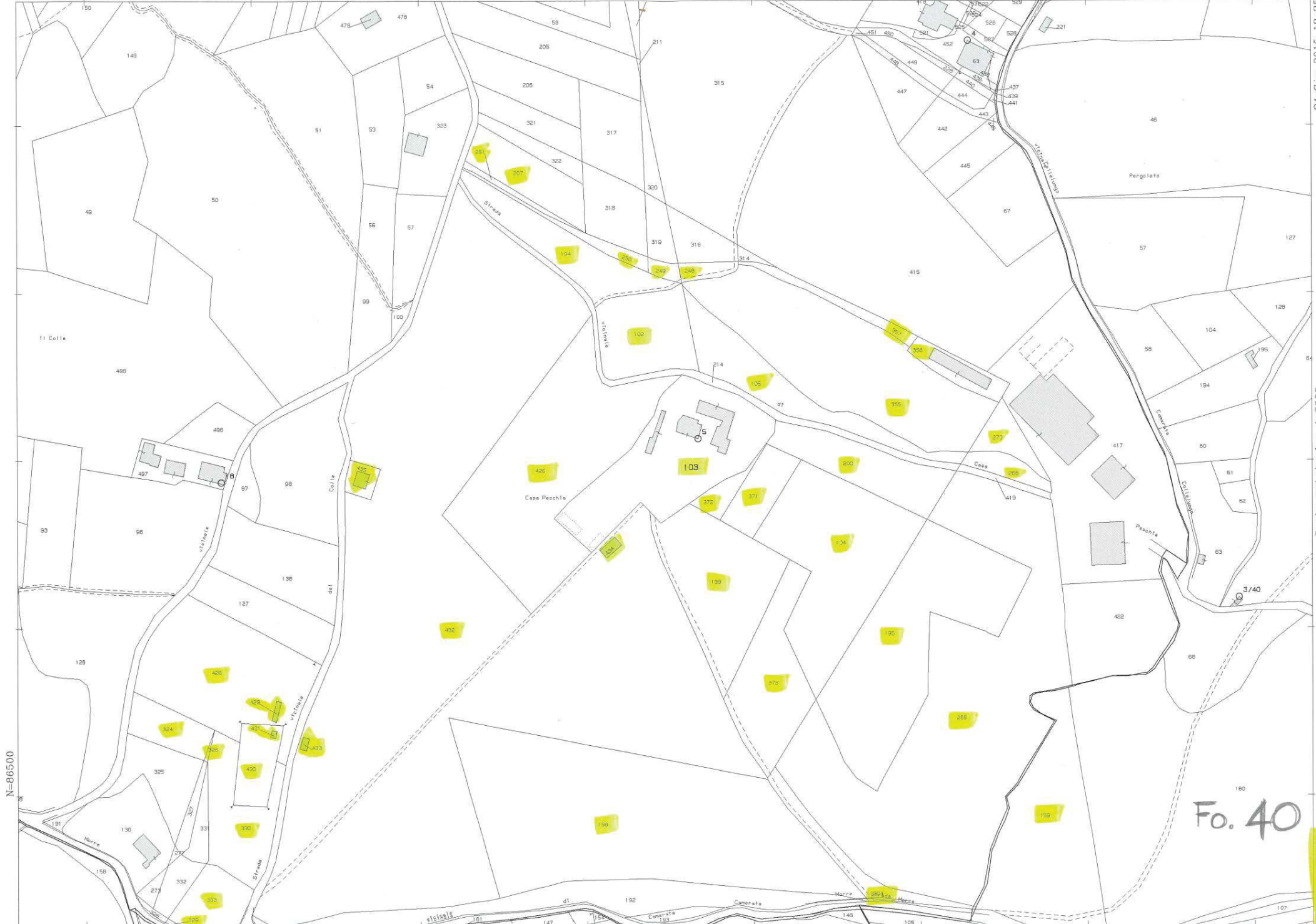

N=86500

Fo. 40

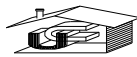

**STUDIO TECNICO CASALI**

05100 Terni - Via Alberto Mario n. 29/A - Tel/Fax 0744-406293

P.I. 00643270556 - C.F. CSL PLA 70P24 L117C

e-mail: studiocasali@gmail.com

# TRIBUNALE DI TERNI

G. E. - Dott.ssa Natalia GIUBILEI

Esecuzione Immobiliare iscritta al N. **295/2014** R.Es.

**Promossa da:**

**BANCA NAZIONALE DEL LAVORO S.P.A.**

**Allegato "D"**

**Planimetrie Catastali degli immobili**

**GEOM. PAOLO CASALI**



<b>ELABORATO PLANIMETRICO</b>		Compilato da: Bonaccorsi Giacomo	Iscritto all'albo: Geometri	Prov. Terni	N. 841
Comune di Baschi		Sezione:	Foglio: 38	Particella: 103	Protocollo n. TR0170390 del 15/10/2007
Dimostrazione grafica dei subalterni			Tipo Mappale n.	del	Scala 1 : 500

# CATASTO FABBRICATI

Ufficio provinciale di Terni

Data: 24/06/2015 - n. T270311 - Richiedente: Telematico  
Formato dei Fabbricati - Situazione al 24/06/2015 - Comune di BASCHI (A691) - Foglio: 38 - Particella: 103 - Elaborato planimetrico  
Totale schede: 1 - Formato di acquisizione: A3(297x420) - Formato stampa richiesto: A3(297x420) - Fattore di scala non utilizzabile  
Ultima planimetria in atti

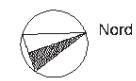
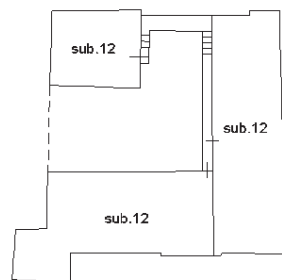
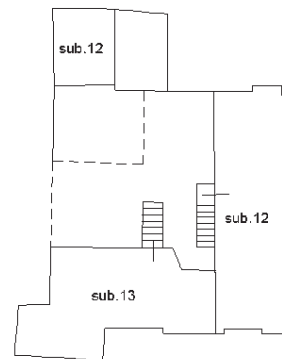
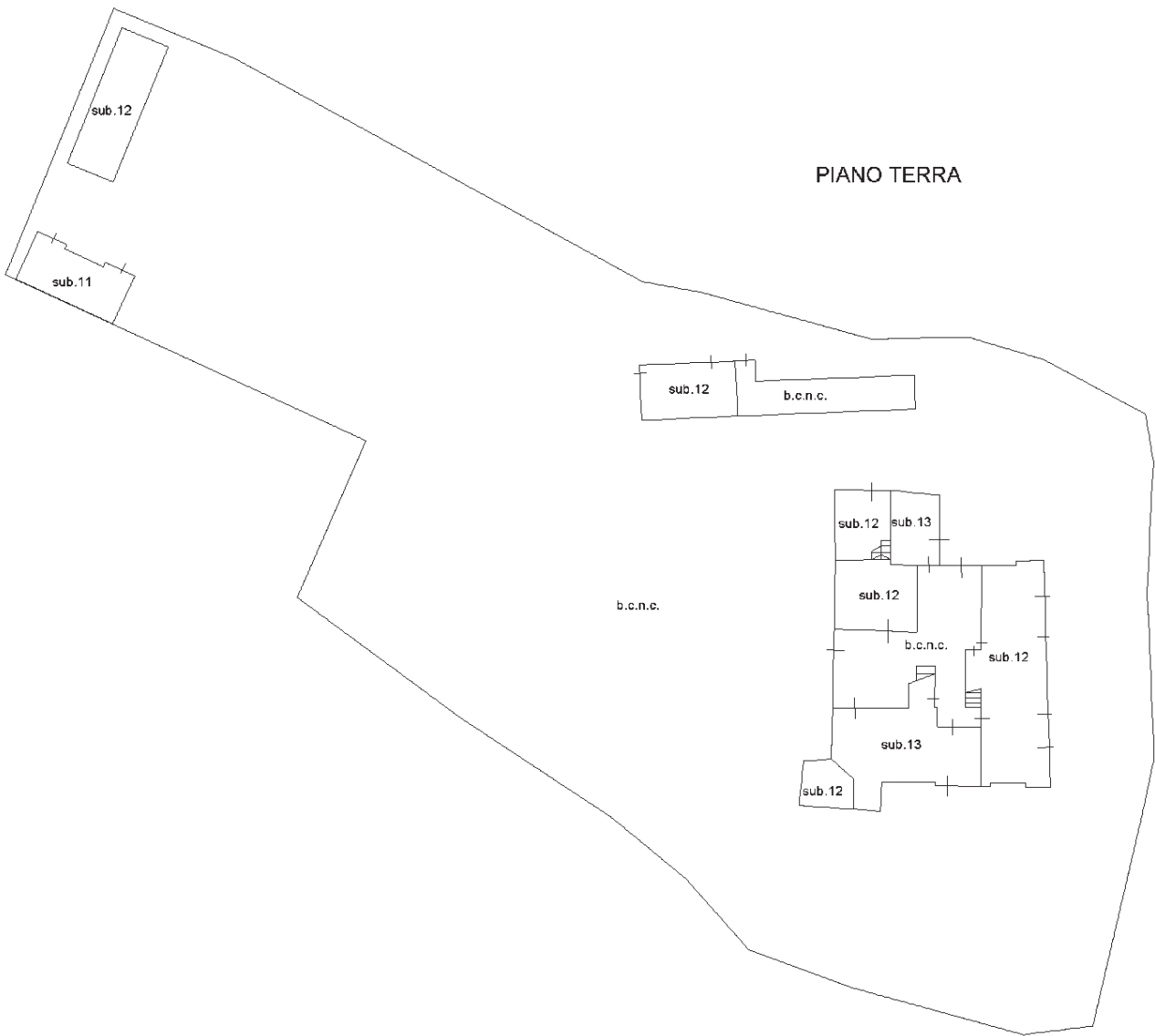

Ufficio Provinciale di Terni - Territorio  
 Servizi Catastali  
 Comune di: BASCHI  
 Elenco Subalterni

**ACCERTAMENTO DELLA PROPRIETA IMMOBILIARE URBANA**  
**ELENCO DEI SUBALTERNI ASSEGNATI**

Comune	BASCHI	Sezione	Foglio 38	Particella 103		Tipo mappale	del:
Sub	UBICAZIONE via/piazza	n°civ	Piani	Scala	Int.	DESCRIZIONE	
2						SOPPRESO	
3						SOPPRESO	
4						SOPPRESO	
5						SOPPRESO	
8						SOPPRESO	
9						SOPPRESO	
10						SOPPRESO	
11	vocabolo capecchio	SNC	T			LOCALE DI DEPOSITO	
12	vocabolo capecchio	SNC	T-1 2			AGRITURISMO CAPECCHIO	
13	vocabolo capecchio	SNC	T-1			ABITAZIONE DI TIPO ECONOMICO	
14	vocabolo capecchio	SNC	T			BENE COMUNE NON CENSIBILE	

Unità immobiliari n. 11

Tributi erariali: 0,00

Visura telematica



**Agenzia del Territorio  
CATASTO FABBRICATI  
Ufficio Provinciale di  
Terni**

Dichiarazione protocollo n. TR0078960 del 02/12/2005

Planimetria di u.i.u. in Comune di Baschi

Vocabolo Capecchio

civ.

Identificativi Catastali:

Sezione:

Foglio: 38

Particella: 103

Subalterno: 11

Compilata da:

Bonaccorsi Giacomo

Iscritto all'albo:  
Geometri

Prov. Terni

N. 841

Scheda n. 1

Scala 1:200

### PIANO SEMINTERRATO

STESSA DITTA

STESSA  
DITTA

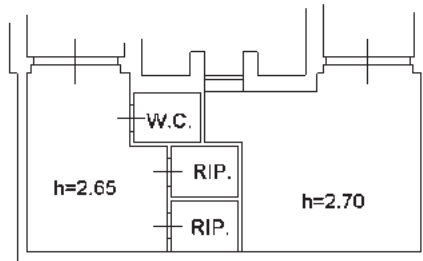

STESSA  
DITTA

STESSA DITTA

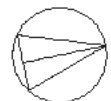

Nord

Catasto dei Fabbricati - Situazione al 24/06/2015 - Comune di BASCHI (A69D) - < Foglio: 38 - Particella: 103 - Subalterno: 11 >  
VOCABOLO CAPECCHIO piano: T;

Ultima planimetria in atti

1  
2  
3  
4  
5  
6  
7  
8  
9  
10  
11  
12  
13  
14  
15  
16  
17  
18  
19  
20  
21  
22  
23  
24  
25  
26  
27  
28  
29  
30  
31  
32  
33  
34  
35  
36  
37  
38  
39  
40  
41  
42  
43  
44  
45  
46  
47  
48  
49  
50  
51  
52  
53  
54  
55  
56  
57  
58  
59  
60  
61  
62  
63  
64  
65  
66  
67  
68  
69  
70  
71  
72  
73  
74  
75  
76  
77  
78  
79  
80  
81  
82  
83  
84  
85  
86  
87  
88  
89  
90  
91  
92  
93  
94  
95  
96  
97  
98  
99  
100

Ultima planimetria n. 1  
n. 1  
Scala 1: 200  
T774959 - Richiedente: CSPL/PLA70P24L117C  
Formato di acquisizione: A3(297x420) - Formato stampa richiesto: A3(297x420)

Data: 24/06/2015  
Catasto dei Fabbricati - Situazione al 24/06/2015 - bozza  
BOLO CAPECCHIO SNC piano: T-1-2;  
Firmato Da: CASALI PAOLO Emesso Da: ARUBAPEC S.P.A. NG CA 3 Serial#: 110f1d6c3c90a9858bd9a4f5af62f6bd

**Agenzia del Territorio**  
**CATASTO FABBRICATI**  
Ufficio provinciale di  
**Terzi**

Dichiarazione protocollo n. TR0170390 del 15/10/2007  
- Particella: 103 - Subalterno: 12 >  
Planimetria di u.i.v. in Comune di Baschi  
Vocabolo Capeccchio civ. SNC

Identificativi Catastali:  
Sezione:  
Foglio: 38  
Particella: 103  
Subalterno: 12

Compilata da:  
Bonaccorsi Giacomo  
Iscritto all'albo:  
Geometri  
Prov. Terzi N. 841

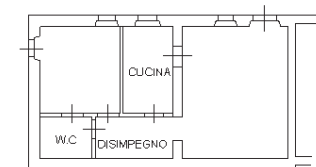
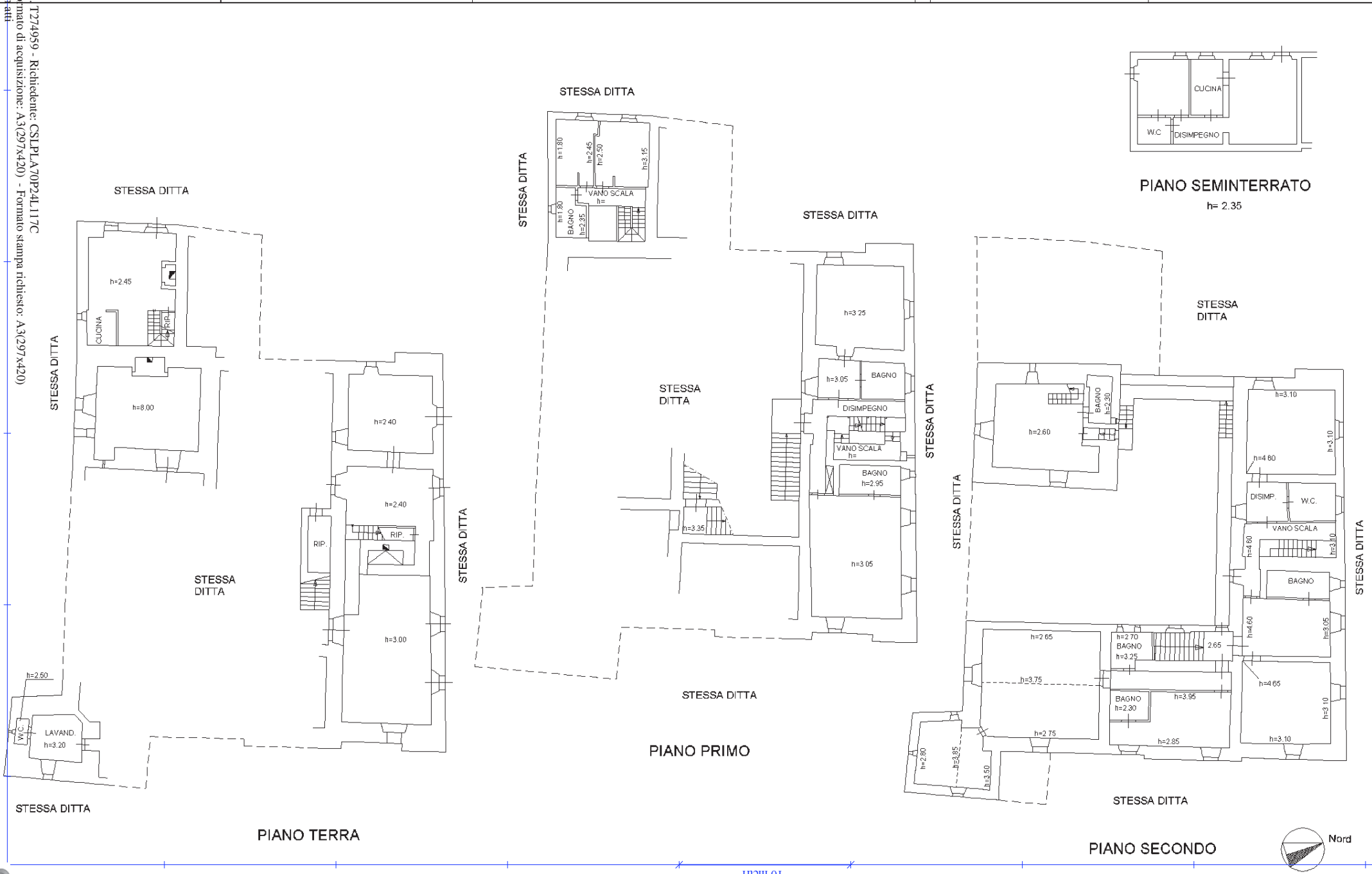

**PIANO SEMINTERRATO**  
h= 2.35

STESSA DITTA

**PIANO PRIMO**

**PIANO TERRA**

**PIANO SECONDO**

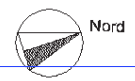

10 metri

Data: 24/06/2015 - n. T774959 - Richiedente: CSPL/PLA70P24L117C

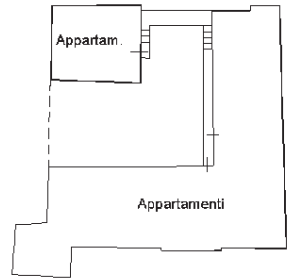
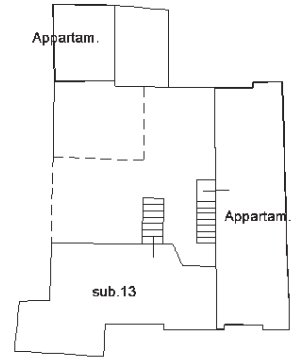
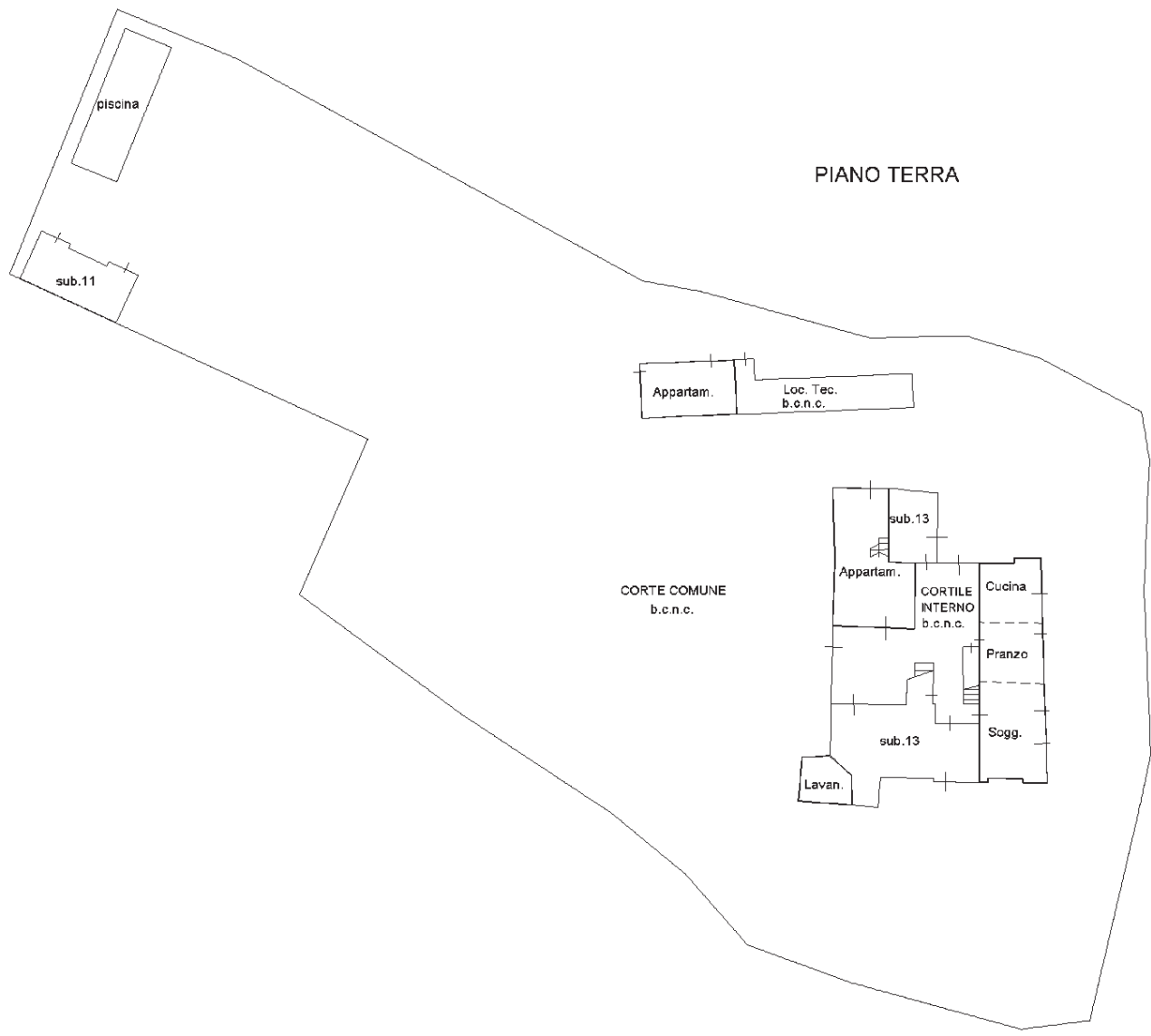



Data: 24/06/2015 - 11:49:11  
Totale scansioni: 1  
Ultima planimetria salvata in atti  
T280805 - Richiedente: CSL/PLA70P24L117C  
Formato di acquisizione: A3(297x420) - Formato stampa richiesto: A3(297x420)

Dichiarazione protocollo n. TR0170390 del 15/10/2007  
- Particella: 103 - Subalterno: 13 >  
Planimetria di u.i.v. in Comune di Baschi  
Vocabolo Capecchio civ. SNC

Identificativi Catastali:  
Sezione:  
Foglio: 38  
Particella: 103  
Subalterno: 13

Compilata da:  
Bonaccorsi Giacomo  
Iscritto all'albo:  
Geometri  
Prov. Terni N. 841

n.1 Scala 1: 200

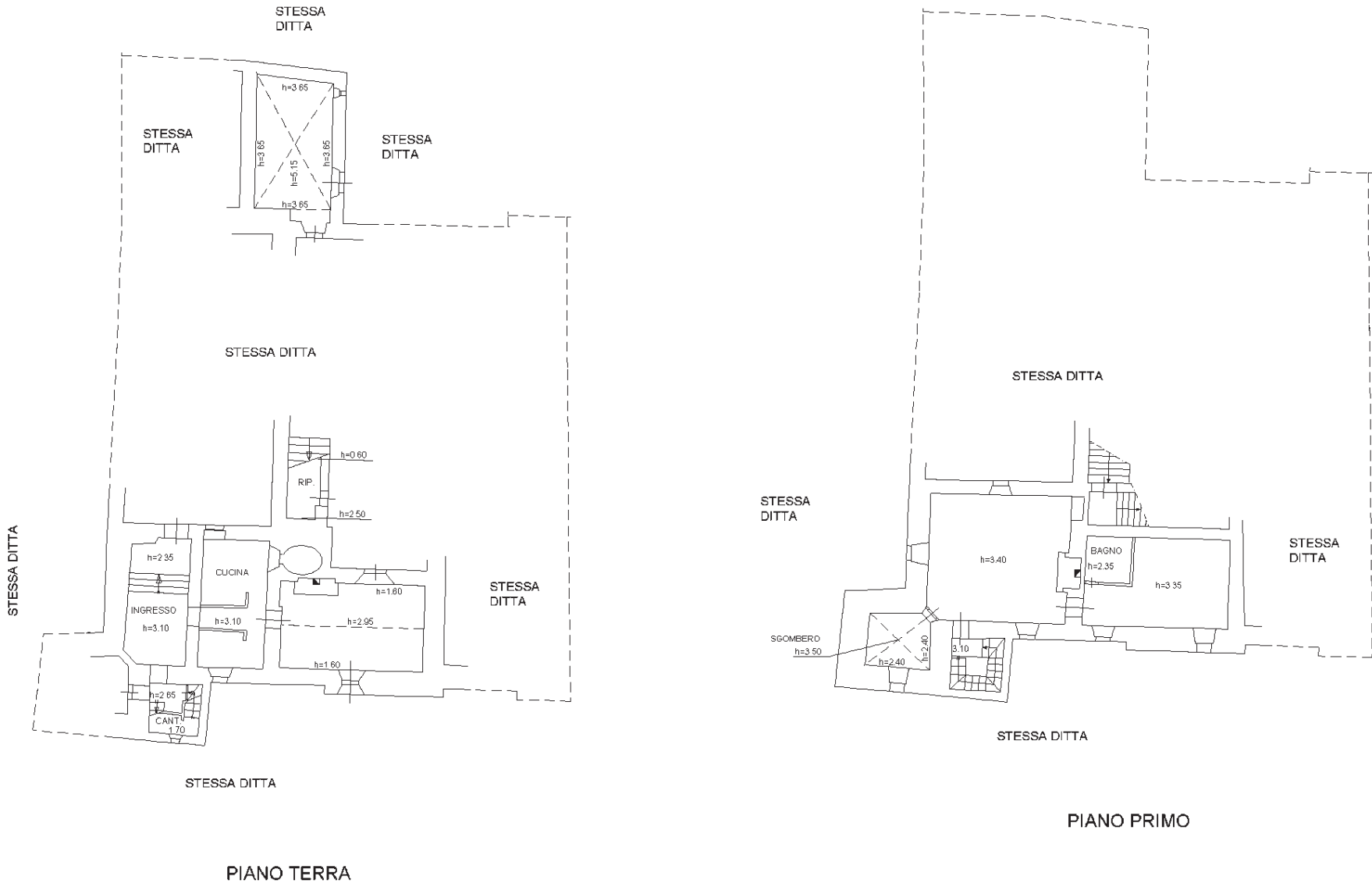

10 metri

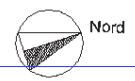

Data: 24/06/2015 - n. T280805 - Richiedente: CSL/PLA70P24L117C

MODULARIO  
F. rig. rend. 487



MINISTERO DELLE FINANZE  
DIREZIONE GENERALE DEL CATASTO E DEI SS.TT.EE.

**CATASTO EDILIZIO URBANO** (RDL 13-4-1939, n. 652)

MOD. 5N (CEU)

LIRE  
**250**

Planimetria di u.i.u. in Comune di BASCHI via Via Voc CAPECCIO civ. 1

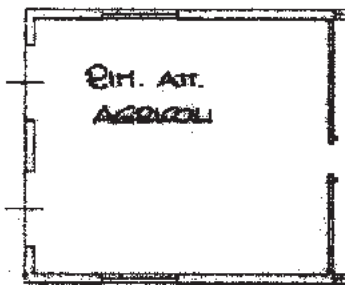

PIANO TERRA  
H=3,10

10 metri



08436362

ORIENTAMENTO

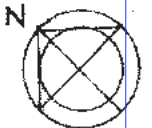

SCALA DI 1:200

Catasto dei Fabbricati - Situazione al 24/06/2015 - Comune di BASCHI (A691) - < Foglio: 38 - Particella: 356 - Subalterno: 2 >  
VOCABOLO CAPECCIO piano: T;  
Piano  
Numero Catastrale e Particella: 38/356/2

Dichiarazione di N.C.   
Denuncia di variazione

Compilata dal Geometra  
(Titolo, cognome e nome)

FERRONI FRANCESCO

24/06/2015 - n. T274962 - Richiedente: CSLPLA70P24L117C  
iscritto all'albo dei Geometri  
della provincia di TERZI n. 301

data 29-06-98 Firma [Signature]

RISERVATO ALL'UFFICIO

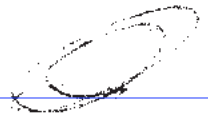

Firmato Da: CASALI PAOLO Emesso Da: ARUBAPEC S.P.A. NG CA 3 Serial#: 11011d6c3c90a9858bd9a4f5af62f6bd

Data presentazione: 30/06/1998 - Data: 24/06/2015 - n. T274962 - Richiedente: CSLPLA70P24L117C  
Totale schede: 1 - Formato di acquisizione: A4(210x297) - Formato stampa richiesto: A4(210x297)

Identificativi catastali  
F. 38  
n. 356 SUB. 2

MODULARIO  
F. rig. rend. 497



MINISTERO DELLE FINANZE  
DIREZIONE GENERALE DEL CATASTO E DEI SS.TT.EE.  
**CATASTO EDILIZIO URBANO** (RDL 13-4-1939, n. 652)

MOD. **BN** (CEU)

LIRE  
**250**

Planimetria di u.i.u. in Comune di BASCHI ..... via Voc. CAPECCHIO ..... civ. ✓

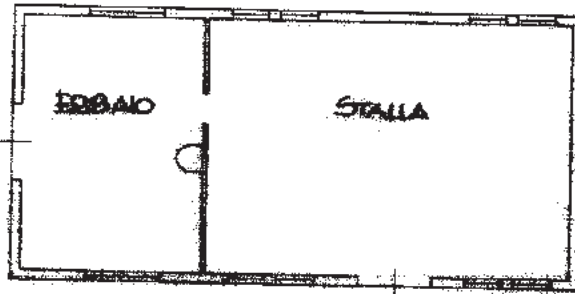

PIANO TERRA  
H=3.10

10 metri



08436370

ORIENTAMENTO



SCALA DI 1:200

Catasto dei Fabbricati - Situazione al 24/06/2015 - Comune di BASCHI (A691) - < Foglio: 38 - Particella: 356 - Subalterno: 3 >  
VOCABOLARIO - Piano: T.

Dichiarazione di N.C.   
Ultima planimetria

Compilata da Geometra  
(Titolo, cognome e nome)  
**FERROTTI FRANCESCO**  
iscritto all'albo dei Geometri  
della provincia di TERZI n. 301  
data 27-06-98 Firma [Signature]

RISERVATO ALL'UFFICIO



Data presentazione: 30/06/1998 - Data: 24/06/2015 - n. T276153 - Richiedente: CSLPLA70P24L117C  
Totale schede: 1 - Formato di acquisizione: A4(210x297) - Formato stampa richiesto: A4(210x297)  
n. 385 sub 3

Firmato Da: GASCALI PAOLO Emesso Da: ABUBAPECS.P.A. NG.CA.3. Serial#: 1f0f1d6c3c90a9858bd9a4f5af62f6bd

MODULARIO  
F. rlg. rend. 407



MINISTERO DELLE FINANZE  
DIREZIONE GENERALE DEL CATASTO E DEI SS.TT.EE.  
**CATASTO EDILIZIO URBANO** (RDL 13-4-1939, n. 652)

MOD. BN (CEU)

LIRE  
250

Planimetria di u.i.u. in Comune di BASCHI via Voc. CAPECCHIO civ. 1

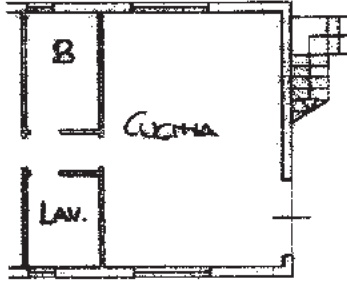

PIANO TERRA  
H=2.85

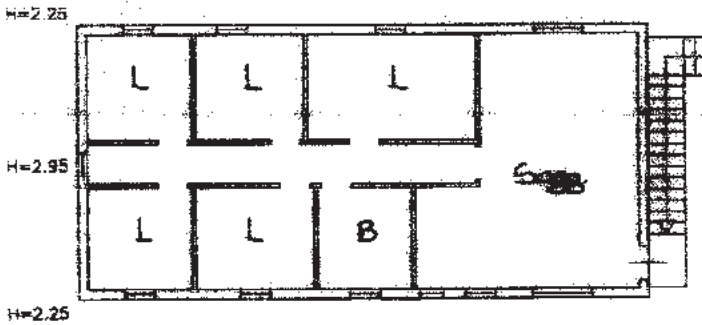

PIANO PRIMO  
H=2.25

ORIENTAMENTO

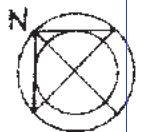

SCALA DI 1:200



08436388

Catasto dei Fabbricati - Situazione al 24/06/2015 - Comune di BASCHI (A691) - < Foglio: 38 - Particella: 356 - Subalterno: 4 >  
VOCABOLO CAPECCHIO piano: T-I;

10 metri

Firmato Da: CASALI PAOLO Emesso Da: ARUBAPEC S.P.A. NG CA 3 Serial#: 110f1d6c3c90a9858bd9a4f5af62f6bd

Dichiarazione di N.C.   
Denuncia di variazione

Compilata dal Geometra  
(Titolo, cognome e nome)  
FERROM FRANCESCO  
Iscritto all'albo dei Geometri  
della provincia di TERZI n. 301  
data 29-06-98 Firma [Signature]



RISERVATO ALL'UFFICIO

Data presentazione: 30/06/1998 - Data: 24/06/2015 - n. T276154 - Richiedente: CSLPLA70P24L117C  
Totale schede: 30 Formato di acquisizione: A4(210x297) - Formato stampa richiesto: A4(210x297)  
n. 356 sub. 4



MODULARIO  
F. rig. rend. 497



MINISTERO DELLE FINANZE  
DIREZIONE GENERALE DEL CATASTO E DEI SS.TT.EE.  
**CATASTO EDILIZIO URBANO** (RDL 13-4-1939, n. 652)

MOD. BN (CEU)

LIRE  
**250**

Planimetria di u.i.u. in Comune di BASCHI via Voc. CAPECCHIO CIV.       

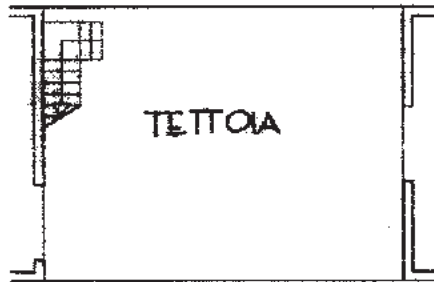

PIANO TERRA

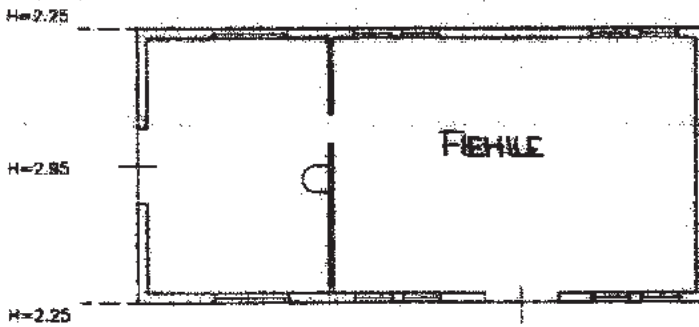

PIANO PRIMO

ORIENTAMENTO



SCALA DI 1:200



08436396

Catasto dei Fabbricati - Situazione al 24/06/2015 - Comune di BASCHI (A691) - < Foglio: 38 - Particella: 356 - Subalterno: 5 >  
VOCABOLO CAPECCHIO piano: 1;

10 metri

Firmato Da: CASALI PAOLO Emesso Da: ARUBAPEC S.P.A. NG CA 3 Serial#: 110f1d6c3c90a9858bd9a4f5af62f6bd

Dichiarazione di N.C.   
Denuncia di variazione   
Identificativi catastali  
n. 356 sub. 5

Compilata dal Gromotino  
(Titolo, cognome e nome)  
FERRUTI FRANCESCO  
iscritto all'albo dei Geometri  
della provincia di TERZI n. 501  
data 29-06-98 Firma [Signature]



RISERVATO ALL'UFFICIO

Data presentazione: 30/06/1998 - Data: 24/06/2015 - n. T276155 - Richiedente: CSLPLA70P24L117C  
Totale schede: 2 - Formato di acquisizione: A4(210x297) - Formato stampa richiesto: A4(210x297)

**Agenzia del Territorio  
CATASTO FABBRICATI  
Ufficio Provinciale di  
Terni**

Dichiarazione protocollo n. TR0075965 del 22/11/2005

Planimetria di u.i.u. in Comune di Baschi

Vocabolo Capecchio

civ.

Identificativi Catastali:

Sezione:

Foglio: 38

Particella: 433

Subalterno:

Compilata da:

Bonaccorsi Giacomo

Iscritto all'albo:

Geometri

Prov. Terni

N. 841

Scheda n. 1

Scala 1:200

PIANO TERRA

STESSA DITTA

STESSA  
DITTA

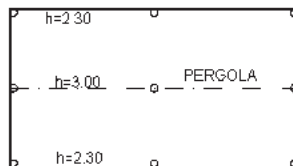

STESSA  
DITTA

STESSA DITTA

10 metri

Catasto dei Fabbricati - Situazione al 24/06/2015 - Comune di BASCHI (AG91) - < Foglio: 38 - Particella: 433 - Subalterno: 0 >  
VOCABOLO CAPECCHIO piano: T;

Ultima planimetria in atti



**Agenzia del Territorio  
CATASTO FABBRICATI  
Ufficio Provinciale di  
Terni**

Dichiarazione protocollo n. TR0075967 del 22/11/2005

Planimetria di u.i.u. in Comune di Baschi

Vocabolo Capecchio

civ.

Identificativi Catastali:

Sezione:

Foglio: 38

Particella: 434

Subalterno:

Compilata da:

Bonaccorsi Giacomo

Iscritto all'albo:

Geometri

Prov. Terni

N. 841

Scheda n. 1

Scala 1:200

PIANO TERRA

STESSA DITTA

STESSA  
DITTA

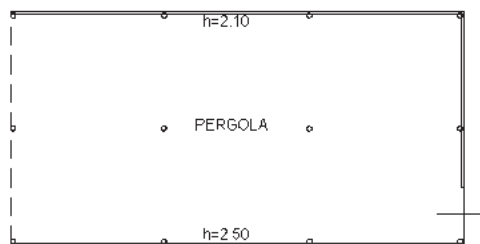

STESSA  
DITTA

STESSA DITTA

Catasto dei Fabbricati - Situazione al 24/06/2015 - Comune di BASCHI (AG91) - < Foglio: 38 - Particella: 434 - Subalterno: 0 >  
VOCABOLO CAPECCHIO piano: T;

Ultima planimetria in atti



10 metri

**Agenzia del Territorio  
CATASTO FABBRICATI  
Ufficio Provinciale di  
Terni**

Dichiarazione protocollo n. TR0075973 del 22/11/2005

Planimetria di u.i.u. in Comune di Baschi

Vocabolo Capecchio

civ.

Identificativi Catastali:

Sezione:

Foglio: 38

Particella: 435

Subalterno:

Compilata da:

Bonaccorsi Giacomo

Iscritto all'albo:

Geometri

Prov. Terni

N. 841

Scheda n. 1

Scala 1:200

**PIANO TERRA**

STESSA DITTA

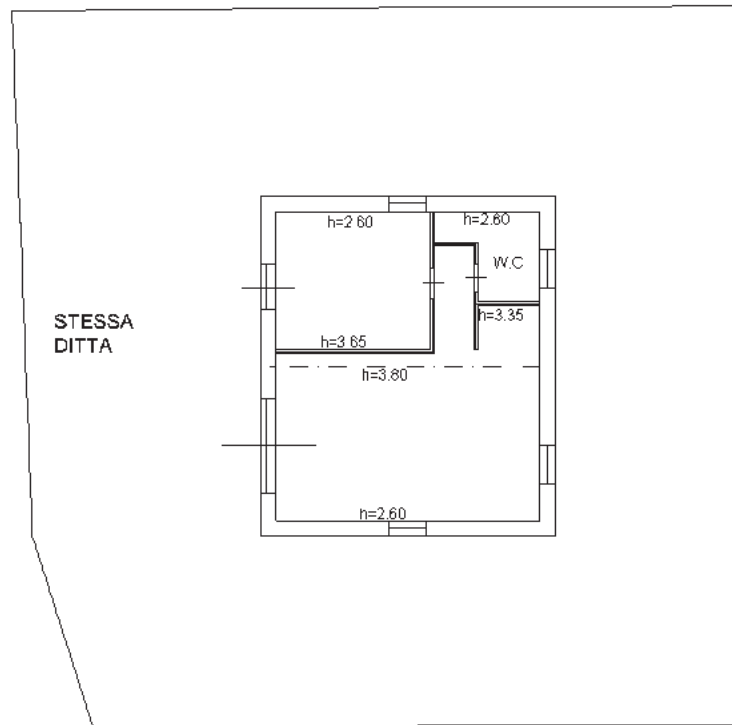

STESSA DITTA

STESSA DITTA

STESSA DITTA

Nord

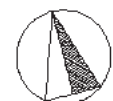

Catasto dei Fabbricati - Situazione al 24/06/2015 - Comune di BASCHI (A691) - < Foglio: 38 - Particella: 435 - Subalterno: 0 >  
VOCABOLO CAPECCHIO piano: T;

Ultima planimetria in atti

