

MODULARIO  
F. rig. rend. 487



MINISTERO DELLE FINANZE  
DIREZIONE GENERALE DEL CATASTO E DEI SS.TT.EE.  
**CATASTO EDILIZIO URBANO** (RDL 13-4-1939, n. 652)

MOD. BN (CEU)

LIRE  
**250**

Planimetria di u.i.u. in Comune di MILANO via ERNESTO BREDA civ. 19/c

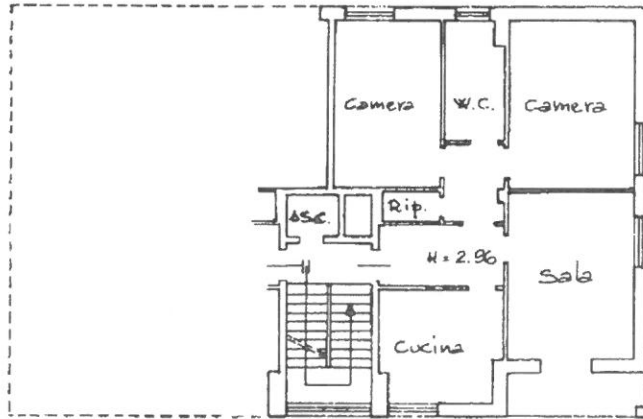

Piano Quarto

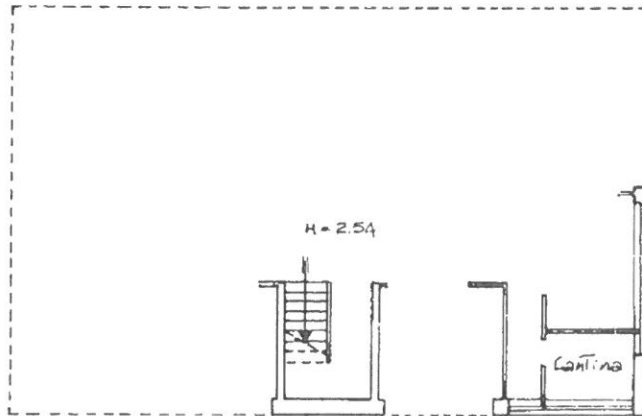

Piano Seminterrato

10 metri

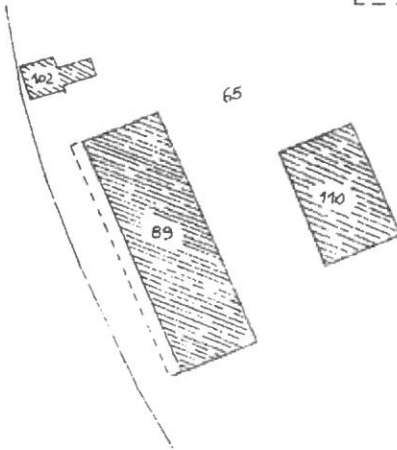

Comune di Milano  
PLANIMETRIA CATASTALE  
scala 1:1000

Foglio 106  
P.lla 110

ORIENTAMENTO



SCALA DI 1:200

453146

Catasto dei Fabbricati - Situazione al 17/09/2015 - Comune di MILANO (F205) - < Foglio: 106 - Particella: 110 - Subalterno: 10 >  
via ERNESTO BREDA n. 19/c piano: 4-St.

Dichiarazione di N.C.   
Ultima planimetria in atti

Compilata dal Geom. Lucetti Claudia  
(Titolo, cognome e nome)

RISERVATO ALL'UFFICIO

Data presentazione: 11/05/1990 - Data: 17/09/2015 - n. T154353 - Richiedente: LRENRC61P05B157E

Totale schede: 1 - Formato di acquisizione: A4(210x297) - Formato stampa richiesto: A4(210x297)

h. 110 sub 10

data 2/11/89 Firma Claudia Lucetti

11 MAG 1990



Ufficio Provinciale di Milano - Territorio Servizi Catastali - Direttore ING. ANTONIO PELUSO

Vis tel. (0.90 euro)

Comune: MILANO Foglio: 106 Scala originale: 1:1000 Dimensione cornice: 267.000 x 189.000 metri

17-Set-2015 12 27:6 Prot. n. T133822/2015

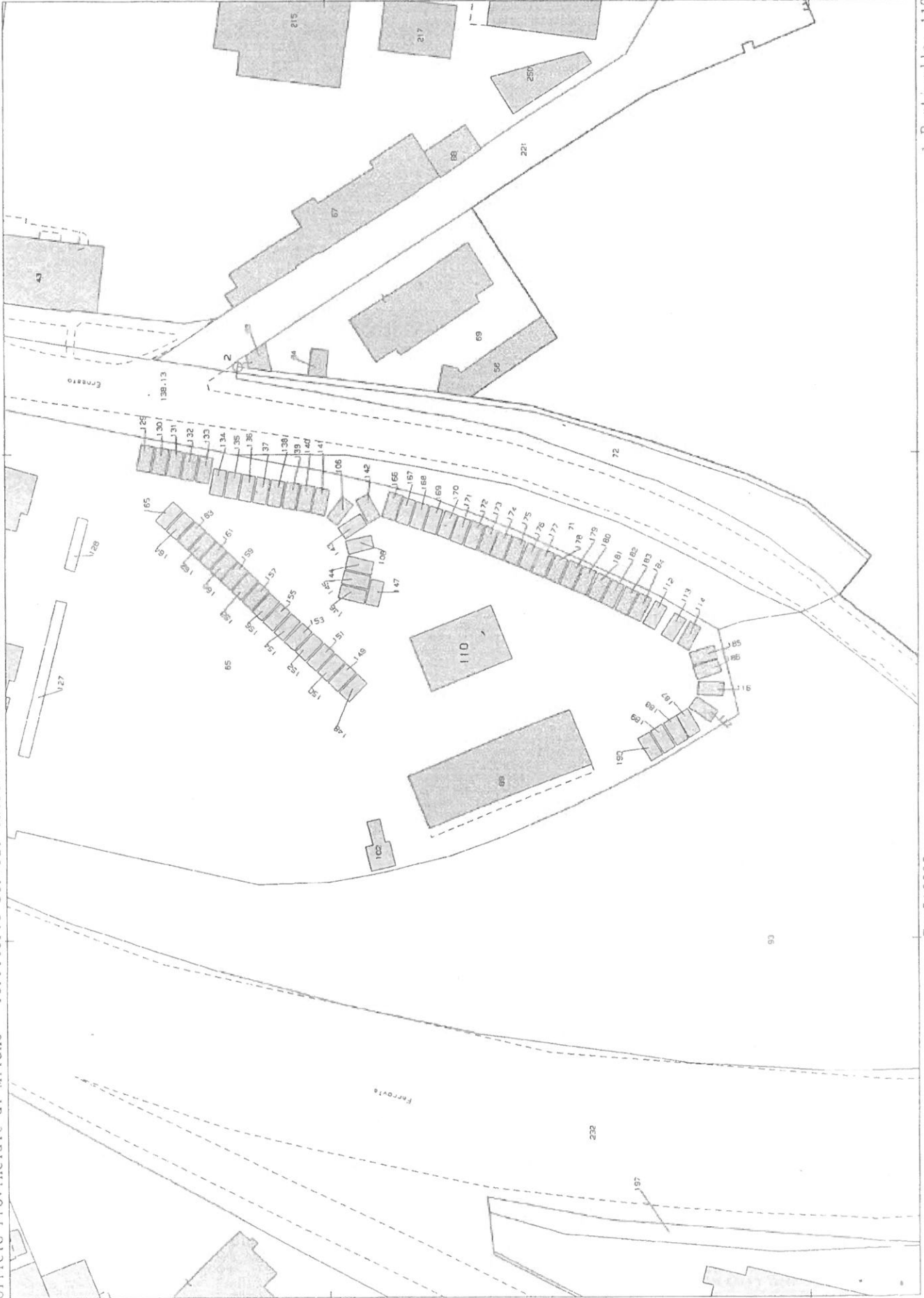

N=5039400

F=1516600

1 Particella: 110

Firmato Da: MARIA ELENA SAMMARTIN Enesso Da: INFOCERT FIRMA QUALIFICATA Serial#: 2fa19a



MODULARIO  
F. rig. rend. 687



MINISTERO DELLE FINANZE  
DIREZIONE GENERALE DEL CATASTO E DEI SS.TT.EE.  
**CATASTO EDILIZIO URBANO** (RDL 13-4-1939, n. 652)

MOD. 687 (CEU)

Planimetria di u.i.u. in Comune di **MILANO** via **E. BREDA** civ. ....

PIANO TERRA

CORTILE COMUNE  
MAPPALE 65

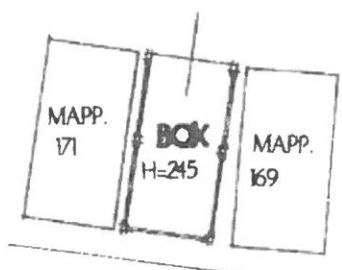

10 metri

3 7 4 2 9 3 16 LUG 1997

ORIENTAMENTO



SCALA DI : 200



Dichiarazione di N.C.   
Denuncia di costruzione

Compilata da **GEOM. CREMOLI CRISTIANO**  
(Titolo, cognome e nome)

RISERVATO ALL'UFFICIO



Ultima

Data presentazione: 16/07/1997 - Data: 17/09/2015 - Richiedente: LRENRC61P05B157E  
Identificativi catastali: n. 106 - Formato di acquisizione: A4(210x297)  
MILANO stampato: A4(210x297)

n. 170 sub

data ..... Firma *[Signature]*

Catasto dei Fabbricati - Situazione al 17/09/2015 - Comune di MILANO (F205) - < Foglio: 106 - Particella: 170 - Subalterno: 0 >  
VIA ERNESTO BREDA piano: T;

Firmato Da: MARIA ELENA SAMMARTIN Emesso Da: INFOCERT FIRMA QUALIFICATA Serial#: 21af9a



