ELABORATO TECNICO
SCALA 1:100

PIANO SECONDO
(Stato di fatto)

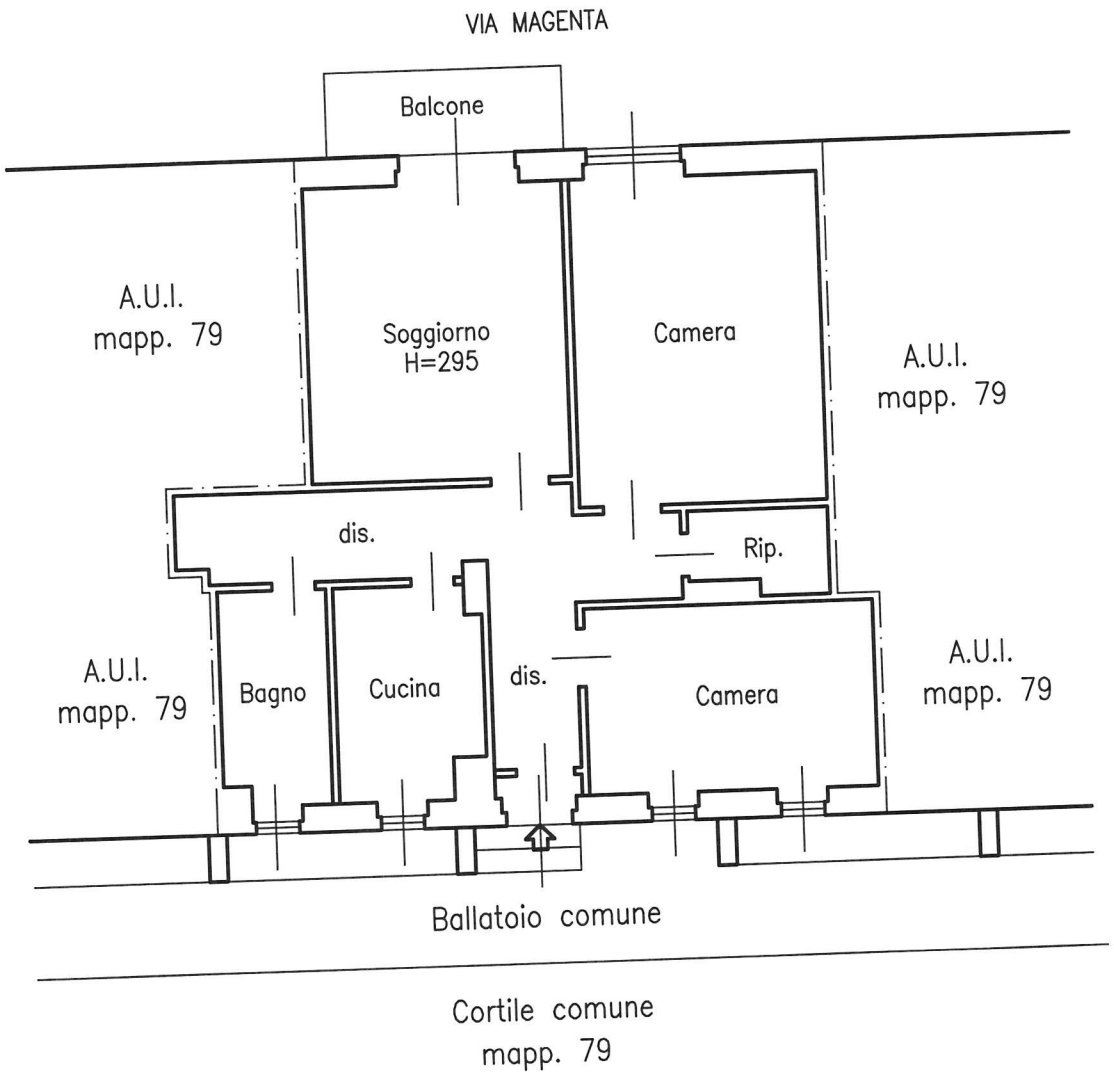

PIANO INTERRATO
(Stato di fatto)

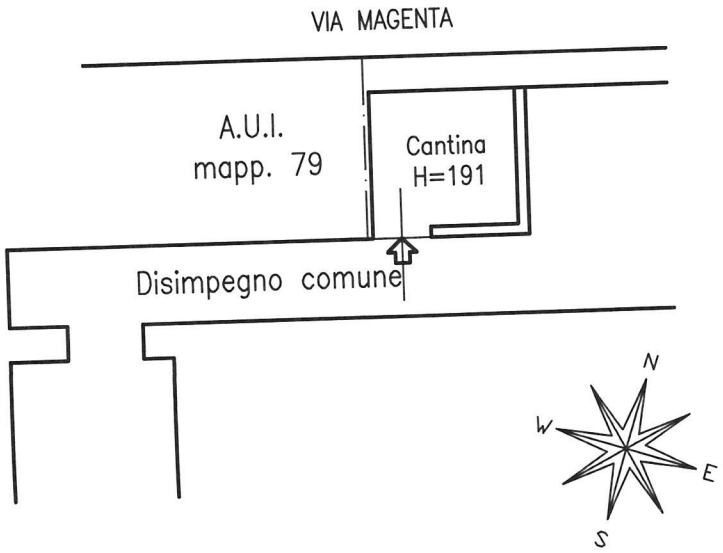

IL C.T.U.
(Geom. Marco D. Corina)

MODULARIO
F. - Cat. S. T. - 315

MOD. B (Nuovo Catasto Edilizio Urbano)

MINISTERO DELLE FINANZE
DIREZIONE GENERALE DEL CATASTO E DEI SERVIZI TECNICI ERARIALI

Lire 20

NUOVO CATASTO EDILIZIO URBANO

(R. DECRETO-LEGGE 13 APRILE 1939, N. 652)

Planimetria dell'immobile situato nel Comune di CORNAREDO *Via* MAGENTA 3

Ditta COLOMBO GRAZIA n.a BOSISIO PARINI il 7/8/14; CARPANI LUIGI n.a BOSISIO PARINI il 10/7/11

Allegata alla dichiarazione presentata all'Ufficio Tecnico Erariale di MILANO

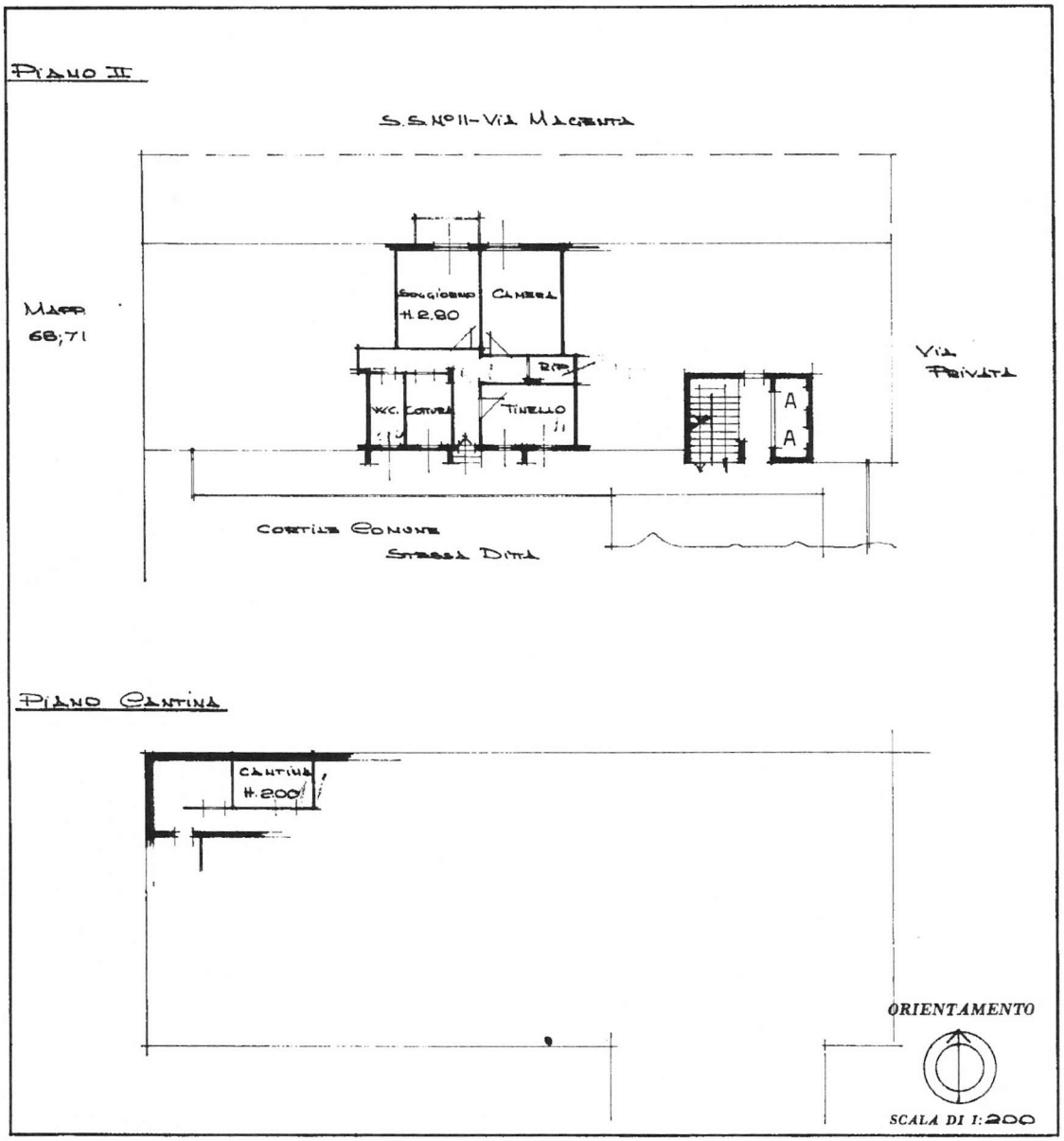

10 metri

SPAZIO RISERVATO PER LE ANNOTAZIONI D'UFFICIO		
DATA PROT. N° 10 MAR 78 - 8409397 N° d'ordine	IMPIANTO PARTITA n° FOGLIO n° 11 MAPPALE n° 79 SUB. TERNO n° 33	U. DERIVATE

Compilata dal ARCH. LUIGI CARPANI
(Titolo, nome e cognome del tecnico)

Iscritto all'Albo degli ARCH. N° 2221
della Provincia di MILANO
DATA 7/3/78
Firma: Luigi Carpani

I.P.S. CIRILLINA C.V. - ROMA

Catasto dei Fabbricati - Situazione al 27/10/2015 - Comune di CORNAREDO (D018) - < Foglio: 11 - Particella: 79 - Subalterno: 33 >
VIA MAGENTA n. 3 piano: 2-S1;

Ultima planimetria in atti

Ufficio Provinciale di Milano - Territorio
Servizi Catastali

Visura per immobile

Situazione degli atti informatizzati al 31/10/2015

Data: 31/10/2015 - Ora: 17.09.42 Fine

Visura n.: T30348 Pag: 1

Dati della richiesta	**Comune di CORNAREDO (Codice: D018)**
	Provincia di MILANO
Catasto Fabbricati	**Foglio: 11 Particella: 79 Sub.: 33**

Unità immobiliare

N.	DATI IDENTIFICATIVI				DATI DI CLASSAMENTO							DATI DERIVANTI DA
	Sezione Urbana	Foglio	Particella	Sub	Zona Cens.	Micro Zona	Categoria	Classe	Consistenza		Rendita	
1		**11**	**79**	**33**			**A/3**	**2**	**5,5 vani**		**Euro 340,86 L. 660.000**	SOSTITUZIONE RIFERIMENTI DI MAPPA del 10/03/1978 n. 9123.1/1978 in atti dal 12/03/1998 CLASSAMENTO LEGGE 154/88 N.316985/90
Indirizzo				VIA MAGENTA n. 3 piano: 2-S1;								

INTESTATI

N.	DATI ANAGRAFICI	CODICE FISCALE	DIRITTI E ONERI REALI
1	[redacted] nato in [redacted] il [redacted]	[redacted]	(1) Proprieta` per 1/2 in regime di separazione dei beni
2	[redacted] nata in [redacted] il [redacted]	[redacted]	(1) Proprieta` per 1/2 in regime di separazione dei beni
DATI DERIVANTI DA	VOLTURA D'UFFICIO del 25/07/2008 Voltura n. 87135.1/2010 in atti dal 30/11/2010 (protocollo n. MI0968201) Repertorio n.: [redacted] Rogante: [redacted] Sede: MILANO Registrazione: Sede: COMPRAVENDITA - TR.59779/2008		

Mappali Terreni Correlati

Codice Comune D018 - Sezione - Foglio 11 - Particella 79

Unità immobiliari n. 1 Tributi erariali: Euro 0,90

Visura telematica

* Codice Fiscale Validato in Anagrafe Tributaria