



Al Comune di VIMODRONE	Pratica edilizia
<input type="checkbox"/> SUAP	del
<input checked="" type="checkbox"/> SUE	Protocollo
<input type="checkbox"/> CILA <input type="checkbox"/> CILA con richiesta contestuale di atti presupposti	<i>da compilare a cura del SUE/SUAP/Comune</i>

CILA - COMUNICAZIONE DI INIZIO LAVORI ASSEVERATA PER INTERVENTI DI EDILIZIA LIBERA⁽¹⁾

(articolo 6, comma 2, lettere a) ed e-bis) del Decreto del Presidente della Repubblica 06/06/2001, n. 380 e articolo 33, comma 1 della Legge Regionale 11/03/2005, n. 12)

DATI DEL TITOLARE (in caso di più titolari, la sezione è ripetibile nell'allegato "SOGGETTI COINVOLTI")

Il sottoscritto				
Cognome		Nome		Codice Fiscale
BAGGI		IVANO		BGGVNI61L30A794Z
Data di nascita	Sesso (M/F)	Cittadinanza	Luogo di nascita	
30/07/1961	M	Italia	BERGAMO	
Residenza				
Provincia	Comune	Indirizzo	Civico	CAP
BS	RODENGO SAIANO	VIA PRIMO MAGGIO	4	25050
Telefono	Fax	E-mail PEC (domicilio digitale)		
0302033982		BAGGI.IVANO@LEGALMAIL.IT		
in qualità di (questa sezione deve essere compilata se il dichiarante non è la persona fisica)				
Ruolo				
Legale rappresentante				
Denominazione/Ragione sociale			Tipologia	
BIKE S.R.L. IN C.P.			SRL	
Sede legale				
Provincia	Comune	Indirizzo	Civico	CAP
BG	BERGAMO	PASS.CANONICI LATERANENSI	12	24121
Codice Fiscale		Partita IVA		
05962060967		05962060967		
Telefono		Fax		
035231931		035240120		
Iscrizione al Registro Imprese della Camera di Commercio		Provincia	Numero iscrizione	
iscritto		BG	05962060967	

DICHIARAZIONI

Il titolare, consapevole delle pene stabilite per false attestazioni e mendaci dichiarazioni ai sensi dell'articolo 76 del Decreto del Presidente della Repubblica 28/12/2000, n. 445 e degli articoli 483,495 e 496 del Codice Penale e che inoltre, qualora dal controllo effettuato emerga la non veridicità del contenuto della dichiarazione resa, decadrà dai benefici conseguenti al provvedimento conseguito sulla base della dichiarazione non veritiera ai sensi dell'articolo 75 del Decreto del Presidente della Repubblica 28/12/2000, n. 445, sotto la propria responsabilità

DICHIARA

a) Titolarità dell'intervento

di avere titolo alla presentazione di questa pratica edilizia in quanto	PROPRIETARIO
	<i>(Ad es. proprietario, comproprietario, usufruttuario, ecc.)</i>
dell'immobile interessato dall'intervento e di	
a.1. <input checked="" type="checkbox"/>	avere titolarità esclusiva all'esecuzione dell'intervento
a.2. <input type="checkbox"/>	non avere titolarità esclusiva all'esecuzione dell'intervento, ma di disporre comunque della dichiarazione di assenso dei terzi titolari di altri diritti reali o obbligatori

¹ Con la comunicazione di inizio lavori asseverata (CILA) in edilizia libera (prevista per gli interventi indicati all'articolo 6, comma 2, lettere a) ed e-bis) del Decreto del Presidente della Repubblica 06/06/2001, n. 380) possono essere realizzati:

1. gli interventi di manutenzione straordinaria che non riguardano le parti strutturali degli edifici, compresa l'apertura di porte interne e lo spostamento di pareti interne, il frazionamento o accorpamento di unità immobiliari senza modifiche della volumetria complessiva dell'edificio e senza modifiche di destinazione d'uso;
2. le modifiche interne di carattere edilizio sulla superficie coperta dei fabbricati adibiti ad esercizio d'impresa, sempre che non riguardino le parti strutturali, ovvero le modifiche della destinazione d'uso dei locali adibiti ad esercizio d'impresa.

Gli adempimenti di cui al Titolo IV del Decreto Legislativo 09/04/2008, n. 81 in materia di tutela della salute e della sicurezza nei luoghi di lavoro devono essere effettuati tramite il sistema informativo della Regione Lombardia Ge.C.A. (<http://www.previmpresa.servizirl.it/cantieri/>)

b) Opere su parti comuni

che le opere oggetto della presente comunicazione di inizio lavori

- b.1.** non riguardano parti comuni
- b.2.** riguardano le parti comuni di un fabbricato condominiale
- b.3.** riguardano parti comuni di un fabbricato con più proprietà, non costituito in condominio

c) Rispetto della normativa sulla privacy

di aver letto l'informativa sul trattamento dei dati personali posta al termine del presente modulo

COMUNICA

d) Presentazione della comunicazione di inizio dei lavori

l'inizio dei lavori per interventi di edilizia libera

- d.1.** per la cui realizzazione non sono necessari altri atti di assenso (ad es. autorizzazione paesaggistica, ecc.)
- d.2.** per la cui realizzazione sono necessari altri atti di assenso, già rilasciati dalle competenti amministrazioni
- d.3.** per la cui realizzazione si richiede l'acquisizione d'ufficio, da parte dello sportello unico, degli atti di assenso necessari. Il titolare dichiara di essere a conoscenza che l'intervento può essere iniziato dopo la comunicazione, da parte dello sportello unico, dell'avvenuta acquisizione degli atti di assenso presupposti.

e) Qualificazione dell'intervento

che la presente comunicazione riguarda:

- e.1.** nuovi interventi di cui all'articolo 6, comma 2, lettere a) ed e-bis) del Decreto del Presidente della Repubblica 06/06/2001, n. 380 e che:
- e.1.1.** i lavori avranno inizio in data 16/05/2016 (opzioni d.1, d.2)
- e.1.2.** i lavori avranno inizio dopo la comunicazione, da parte dello sportello unico, dell'avvenuta acquisizione degli atti di assenso presupposti. (opzione d.3)
- e.2.** intervento in corso di esecuzione, iniziato in data _____, di cui all'articolo 6, comma 7 del Decreto del Presidente della Repubblica 06/06/2001, n. 380, con pagamento di sanzione e pertanto si allega la ricevuta di versamento di € 333,00
- e.3.** intervento realizzato in data _____, di cui all'articolo 6, comma 7 del Decreto del Presidente della Repubblica 06/06/2001, n. 380, con pagamento di sanzione e pertanto si allega la ricevuta di versamento di € 1000,00

e che inoltre riguarda: (solo nel caso di presentazione allo Sportello Unico per le Attività Produttive - SUAP)

- e.4.** attività che rientrano nell'ambito del procedimento automatizzato ai sensi degli articoli 5 e 6 del Decreto del Presidente della Repubblica 07/09/2010, n. 160
- e.5.** attività che rientrano nell'ambito del procedimento ordinario ai sensi dell'articolo 7 del Decreto del Presidente della Repubblica 07/09/2010, n. 160

f) Localizzazione dell'intervento

che l'intervento interessa l'immobile sito in								
Tipo		Codice catastale	Sezione	Foglio	Numero	Subalterno	Categoria	Mappa
intero edificio		M053		0009	00158			
Provincia	Comune	Indirizzo		Civico	Barrato	Piano	Mappa	
MI	VIMODRONE	VIA SANT'AMBROGIO-PIAZZA VITTORIO VENETO		SNC				
Ulteriori particelle o subalterni (allegare il modulo "ulteriori particelle o subalterni oggetto del procedimento")								
il procedimento riguarda 7 ulteriori particelle o subalterni								
Destinazione d'uso principale								
residenziale								

g) Tecnici incaricati

di aver incaricato, in qualità di progettista, il tecnico indicato alla sezione 2 dell'allegato "SOGGETTI COINVOLTI" e dichiara inoltre	
g.1.	<input checked="" type="checkbox"/> di aver incaricato in qualità di altri tecnici, i soggetti indicati alla sezione 2 dell'allegato "SOGGETTI COINVOLTI"
g.2.	<input type="checkbox"/> che gli altri tecnici incaricati saranno individuati prima dell'inizio dei lavori

h) Impresa esecutrice dei lavori

h.1.	<input checked="" type="checkbox"/> che i lavori sono eseguiti / sono stati eseguiti dalla/e impresa/e indicata/e alla sezione 3 dell'allegato "SOGGETTI COINVOLTI"
h.2.	<input type="checkbox"/> che i lavori sono stati eseguiti in prima persona, senza alcun affidamento a ditte esterne (solo in caso di CILA in sanatoria)

VIMODRONE	11/05/2016	
Luogo	Data	Il committente
<i>I dati acquisiti saranno trattati in conformità alla normativa vigente sulla Privacy (Decreto Legislativo 30/06/2003, n. 196).</i>		

DICHIARAZIONI DEL PROGETTISTA

Il sottoscritto progettista			
Cognome		Nome	Codice Fiscale
MOROSINI		ENRICO NATALE	MRSNCN63L02A246Z
Albo o Ordine		Provincia	Numero iscrizione
architetti, pianificatori, paesaggisti		BG	898
<i>N.B. : Tutti gli altri dati relativi al progettista (anagrafici , timbro ecc.) sono contenuti nell'allegato "Soggetti coinvolti"</i>			

Il progettista, in qualità di tecnico asseverante, preso atto di assumere la qualità di persona esercente un servizio di pubblica necessità ai sensi degli articoli 359 e 481 del Codice Penale, consapevole che le dichiarazioni false, la falsità negli atti e l'uso di atti falsi comportano l'applicazione delle sanzioni penali previste dagli artt. 75 e 76 del d.P.R. n. 445/2000, sotto la propria responsabilità

DICHIARA

1) Tipologia di intervento e descrizione sintetica delle opere

che le opere in progetto sono subordinate a comunicazione di inizio lavori in quanto rientrano nella seguente tipologia di intervento:	
1.1.	<input checked="" type="checkbox"/> interventi di manutenzione straordinaria di cui all'articolo 3, comma 1, lettera b) del d.P.R. n. 380/2001, ivi compresa l'apertura di porte interne o lo spostamento di pareti interne, sempre che non riguardino le parti strutturali dell'edificio. Sono compresi gli impianti solari termici su edifici o loro pertinenze ivi inclusi i rivestimenti delle pareti verticali esterne agli edifici che ne alterano la volumetria complessiva. (articolo 6, comma 2, lettera a) del d.P.R. n. 380/2001)

- 1.2. modifiche interne di carattere edilizio sulla superficie coperta dei fabbricati adibiti ad esercizio d'impresa, sempre che non riguardino le parti strutturali, ovvero le modifiche della destinazione d'uso dei locali adibiti ad esercizio d'impresa (articolo 6, comma 2, lettera e-bis) del d.P.R. n. 380/2001)
- 1.3. Interventi di riqualificazione energetica e di risanamento dall'amianto, connessi a funzioni residenziali (articolo 19 della Legge Regionale 18/04/2012, n. 7) ⁽⁴⁾

e che consistono in:

VARIANTE ALLA S.C.I.A. N° 7496 DEL 05.06.2015 PER MODIFICHE ALLA DISTRIBUZIONE INTERNA - LEGGERE
MODIFICHE ALLE APERTURE - MODIFICHE AREE SCOPERTE

(4) prima dell'inizio dei lavori ottemperare alle disposizioni di cui all'art. 256 del d.lgs.81/2008 riguardante Lavori di demolizione e rimozione dell'amianto

2) Calcolo del contributo di costruzione

che l'intervento da realizzare

- 2.1. è a titolo gratuito
- 2.2. è a titolo oneroso in quanto rientra negli interventi di manutenzione straordinaria (di cui all'articolo 6, comma 2, lettera a del d.P.R. n. 380/2001) e comporta aumento del carico urbanistico e aumento della superficie calpestabile; pertanto allega il prospetto di calcolo preventivo del contributo di costruzione, a firma di tecnico abilitato, e la ricevuta di versamento del contributo di costruzione

3) Atti di assenso già acquisiti

che sono stati acquisiti i seguenti atti di assenso, necessari per la realizzazione dell'intervento edilizio e obbligatori ai sensi delle normative di settore:

Tipologia di atto	Autorità competente al rilascio	Prot. n.	Data di rilascio

4) Atti di assenso da acquisire

che la realizzazione dell'intervento edilizio è subordinata al rilascio dei seguenti atti di assenso, obbligatori ai sensi delle normative di settore, per cui si richiede la loro acquisizione d'ufficio sulla base della documentazione allegata alla presente comunicazione:

Tipologia di atto

ASSEVERAZIONE DEL PROGETTISTA

Il progettista, in qualità di persona esercente un servizio di pubblica necessità ai sensi degli artt.359 e 481 del Codice Penale, esperiti i necessari accertamenti di carattere urbanistico, edilizio, statico, igienico ed a seguito del sopralluogo

ASSEVERA

che l'intervento, compiutamente descritto negli elaborati progettuali, è conforme agli strumenti urbanistici approvati e ai regolamenti edilizi vigenti, nonché che è compatibile con la normativa in materia sismica e con quella sul rendimento energetico nell'edilizia e che non vi è interessamento delle parti strutturali dell'edificio. E' inoltre compatibile con la normativa in materia di prevenzione incendi, igiene, salubrità, barriere architettoniche, vincoli paesaggistici, idrogeologici, ambientali e di tutela del patrimonio storico, artistico ed archeologico.

VIMODRONE	11/05/2016	
Luogo	Data	Il progettista
I dati acquisiti saranno trattati in conformità alla normativa vigente sulla Privacy (Decreto Legislativo 30/06/2003, n. 196).		

QUADRO RIEPILOGATIVO DELLA DOCUMENTAZIONE GIÀ DISPONIBILE E ALLEGATA

Atti in possesso del Comune e di altre amm.ni	Atti Allegati	Denominazione allegato	Quadro informativo di riferimento	Casi in cui è previsto l'allegato
	<input checked="" type="checkbox"/>	Soggetti coinvolti	g), h)	Sempre obbligatorio
	<input checked="" type="checkbox"/>	Ricevuta di versamento dei diritti di segreteria	-	
	<input checked="" type="checkbox"/>	Copia del documento di identità dell/i titolare/i		Obbligatorio in caso di presentazione cartacea, non richiesto in caso di presentazione telematica
	<input type="checkbox"/>	Ricevuta di versamento a titolo di oblazione		Se l'intervento è in corso di esecuzione ovvero se l'intervento è stato già realizzato
	<input type="checkbox"/>	Copia dei documenti d'identità dei comproprietari		Se gli eventuali comproprietari dell'immobile hanno sottoscritto gli elaborati allegati
	<input type="checkbox"/>	Prospetto di calcolo preventivo del contributo di costruzione	2)	Se l'intervento da realizzare è a titolo oneroso ed il contributo di costruzione è calcolato dal tecnico abilitato
	<input checked="" type="checkbox"/>	Elaborati grafici dello stato di fatto e di progetto	-	Sempre obbligatori
	<input type="checkbox"/>	Documentazione fotografica		Se prevista dal Regolamento edilizio comunale
		Documentazione necessaria per il rilascio di atti di assenso obbligatori ai sensi delle normative di settore (specificare)	4)	
	<input type="checkbox"/>	Valutazione di impatto paesistico dei progetti		Se l'intervento ricade nell'ambito di applicazione della Deliberazione della Giunta Regionale 08/11/2002 n. 7/11045 – Approvazione “Linee guida per l'esame paesistico dei progetti” prevista dall'articolo 30 delle Norme di attuazione del Piano Territoriale Paesistico Regionale - P.T.P.R. - approvato con Deliberazione del Consiglio Regionale 06/03/2001, n. 43749

	<input type="checkbox"/>	Relazione sull'isolamento termico dell'edificio ed impianto di riscaldamento		Se l'intervento ricade nell'ambito di applicazione dell'articolo 28 della Legge 09701/1991, n. 10, con riferimento al Decreto Legislativo 19/08/2005, n. 192, coordinato con il Decreto Legislativo 29/12/2006, n. 311, attestante la rispondenza alle prescrizioni in materia di contenimento del consumo energetico degli edifici. La Relazione deve essere conforme all'Allegato B) della Deliberazione della Giunta Regionale 22/12/2008, n. 8/8745 e successive modifiche ed integrazioni
	<input checked="" type="checkbox"/>	Documentazione relativa alle barriere architettoniche	<input checked="" type="checkbox"/>	Se l'intervento ricade nell'ambito di applicazione degli articoli 77 e seguenti del Decreto del Presidente della Repubblica 06/06/2001, n. 380, e del Decreto Ministeriale 14/06/1989, n. 236 e della Legge Regionale 02/01/1989, n. 6
	<input type="checkbox"/>	Progetti relativi all'impianto elettrico, radiotelevisivo, di protezione delle scariche atmosferiche, idrosanitario, di trasporto ed utilizzazione del gas, antincendio, di condizionamento, delle canne fumarie collettive		Se l'intervento ricade nell'ambito di applicazione del Decreto Ministeriale 22/01/2008, n. 37
	<input type="checkbox"/>	Altro (specificare)		

INFORMATIVA SULLA PRIVACY (articolo 13 del Decreto Legislativo 30/06/2003, n 196)

Ai sensi dell'articolo 13 del codice in materia di protezione dei dati personali si forniscono le seguenti informazioni:

Finalità del trattamento: I dati personali dichiarati saranno utilizzati dagli uffici nell'ambito del procedimento per il quale la presente comunicazione viene resa.

Modalità: Il trattamento avverrà sia con strumenti cartacei sia su supporti informatici a disposizione degli uffici. Ambito di comunicazione: I dati verranno comunicati a terzi ai sensi della Legge 07/08/1990, n. 241, ove applicabile, e in caso di verifiche ai sensi dell'articolo 71 del Decreto del Presidente della Repubblica 28/12/2000, n. 445.

Diritti: Il sottoscrittore può in ogni momento esercitare i diritti di accesso, rettifica, aggiornamento e integrazione dei dati ai sensi dell'articolo 7 del Decreto Legislativo 30/06/2003, n 196 rivolgendo le richieste al SUAP/SUE.

Titolare: SUAP/SUE di VIMODRONE

VIMODRONE	11/05/2016	
Luogo	Data	Il dichiarante
I dati acquisiti saranno trattati in conformità alla normativa vigente sulla Privacy (Decreto Legislativo 30/06/2003, n. 196).		



Titolare: SUAP/SUE di VIMODRONE

Pratica edilizia
del
Protocollo

da compilare a cura del SUE/SUAP

SOGGETTI COINVOLTI

1. TITOLARI

(compilare solo in caso di più di un titolare)

<input type="checkbox"/> ulteriore titolare				
Cognome		Nome		Codice Fiscale
Data di nascita	Sesso (M/F)	Cittadinanza	Luogo di nascita	
Residenza				
Provincia	Comune	Indirizzo	Civico	CAP
Telefono	Fax	E-mail PEC (domicilio digitale)		
in qualità di				
Ruolo				
Denominazione/Ragione sociale				Tipologia
Sede legale				
Provincia	Comune	Indirizzo	Civico	CAP
Codice Fiscale		Partita IVA		
Telefono		Fax		
Iscrizione al Registro Imprese della Camera di Commercio		Provincia	Numero iscrizione	

2. TECNICI INCARICATI

(compilare obbligatoriamente)

<input checked="" type="checkbox"/> progettista delle opere architettoniche/tecnico rilevatore (sempre necessario)							
Titolo		Cognome		Nome	Codice Fiscale		
Arch.		MOROSINI		ENRICO NATALE	MRSNCN63L02A246Z		
Data di nascita		Sesso (M/F)	Cittadinanza		Luogo di nascita		
02/07/1963		M	Italia		ALZANO LOMBARDO		
Partita IVA		Albo o Ordine			Provincia	Numero iscrizione	
02015550169		architetti, pianificatori, paesaggisti			BG	898	
Studio Professionale							
Provincia		Comune		Indirizzo		Civico	CAP
BG		ALZANO LOMBARDO		VIA MARTINO ZANCHI		135	24022
Telefono		Fax		E-mail PEC (domicilio digitale)			
035514714				ENRICONATALE.MOROSINI@ARCHIWORLDPEC.IT			

<input checked="" type="checkbox"/> direttore dei lavori delle opere architettoniche							
Titolo		Cognome		Nome	Codice Fiscale		
Arch.		MOROSINI		ENRICO NATALE	MRSNCN63L02A246Z		
Data di nascita		Sesso (M/F)	Cittadinanza		Luogo di nascita		
02/07/1963		M	Italia		ALZANO LOMBARDO		
Partita IVA		Albo o Ordine			Provincia	Numero iscrizione	
02015550169		architetti, pianificatori, paesaggisti			BG	898	
Studio Professionale							
Provincia		Comune		Indirizzo		Civico	CAP
BG		ALZANO LOMBARDO		VIA MARTINO ZANCHI		135	24022
Telefono		Fax		E-mail PEC (domicilio digitale)			
035514714				ENRICONATALE.MOROSINI@ARCHIWORLDPEC.IT			

<input type="checkbox"/> professionista incaricato dell'isolamento termico							
Titolo		Cognome		Nome	Codice Fiscale		
Data di nascita		Sesso (M/F)	Cittadinanza		Luogo di nascita		
Partita IVA		Albo o Ordine			Provincia	Numero iscrizione	
Studio Professionale							
Provincia		Comune		Indirizzo		Civico	CAP
Telefono		Fax		E-mail PEC (domicilio digitale)			

<input type="checkbox"/> altri tecnici incaricati							
Titolo		Cognome		Nome	Codice Fiscale		
Data di nascita		Sesso (M/F)	Cittadinanza		Luogo di nascita		
Partita IVA		Albo o Ordine			Provincia	Numero iscrizione	
Studio Professionale							
Provincia		Comune		Indirizzo		Civico	CAP
Telefono		Fax		E-mail PEC (domicilio digitale)			

Incarico svolto (ad es. progettazione degli impianti/certificazione energetica, ecc.)

--	--	--	--	--	--

3. IMPRESE ESECUTRICI

(compilare in caso di affidamento dei lavori ad una o più imprese)

<input checked="" type="checkbox"/> comunica i dati dell'impresa esecutrice/installatrice				
Denominazione/Ragione sociale			Tipologia	
CO.GE.T.			società cooperativa	
Sede legale				
Provincia	Comune	Indirizzo	Civico	CAP
BA	BARI	VIA G.POSTIGLIONE	44	70100
Codice Fiscale		Partita IVA		
03309640757		03309640757		
Telefono	Fax	E-mail PEC (domicilio digitale)		
0805475806		COGETBARI@PEC.IT		
Iscrizione al Registro Imprese della Camera di Commercio		Provincia	Numero iscrizione	
iscritto		BA	03309640757	
Sede Operativa				
Provincia	Comune	Indirizzo	Civico	CAP
BA	BARI	VIA G.POSTIGLIONE	44	70100
il cui legale rappresentante è				
Cognome		Nome	Codice Fiscale	
SORINO		VITO NICOLA	SRNVNC59B24H643C	
Data di nascita	Sesso (M/F)	Cittadinanza	Luogo di nascita	
24/02/1959	M	Italia	RUTIGLIANO	
Residenza				
Provincia	Comune	Indirizzo	Civico	CAP
BA	RUTIGLIANO	VIA S.FRANCESCO ASSISI	120	70018
Ulteriori dati per la verifica della regolarità contributiva				
<input checked="" type="checkbox"/>	cassa edile			
	Codice impresa n.	Sede di	Codice cassa n.	
	BA444042	BARI	1008	
<input checked="" type="checkbox"/>	INPS			
	Matr./Pos. Contr. n	Sede di		
	0911888876	BARI		
<input checked="" type="checkbox"/>	INAIL			
	Codice impresa n.	Sede di	Pos. assicurativa territoriale n.	
	BA444042	BARI	4868302	

Elenco degli allegati

(barrare tutti gli allegati richiesti in fase di presentazione della pratica ed elencati sul portale)

<input type="checkbox"/>	ulteriori soggetti coinvolti nel procedimento
--------------------------	---

BGGVNI61L30A794Z

VIMODRONE	12/05/2016	
Luogo	Data	L'ulteriore titolare
Il progettista delle opere architettoniche/tecnico rilevatore	Il direttore dei lavori delle opere architettoniche	Il professionista incaricato dell'isolamento termico
L'altro tecnico incaricato	Il legale rappresentante dell'impresa esecutrice/installatrice	
I dati acquisiti saranno trattati in conformità alla normativa vigente sulla Privacy (Decreto Legislativo 30/06/2003, n. 196).		

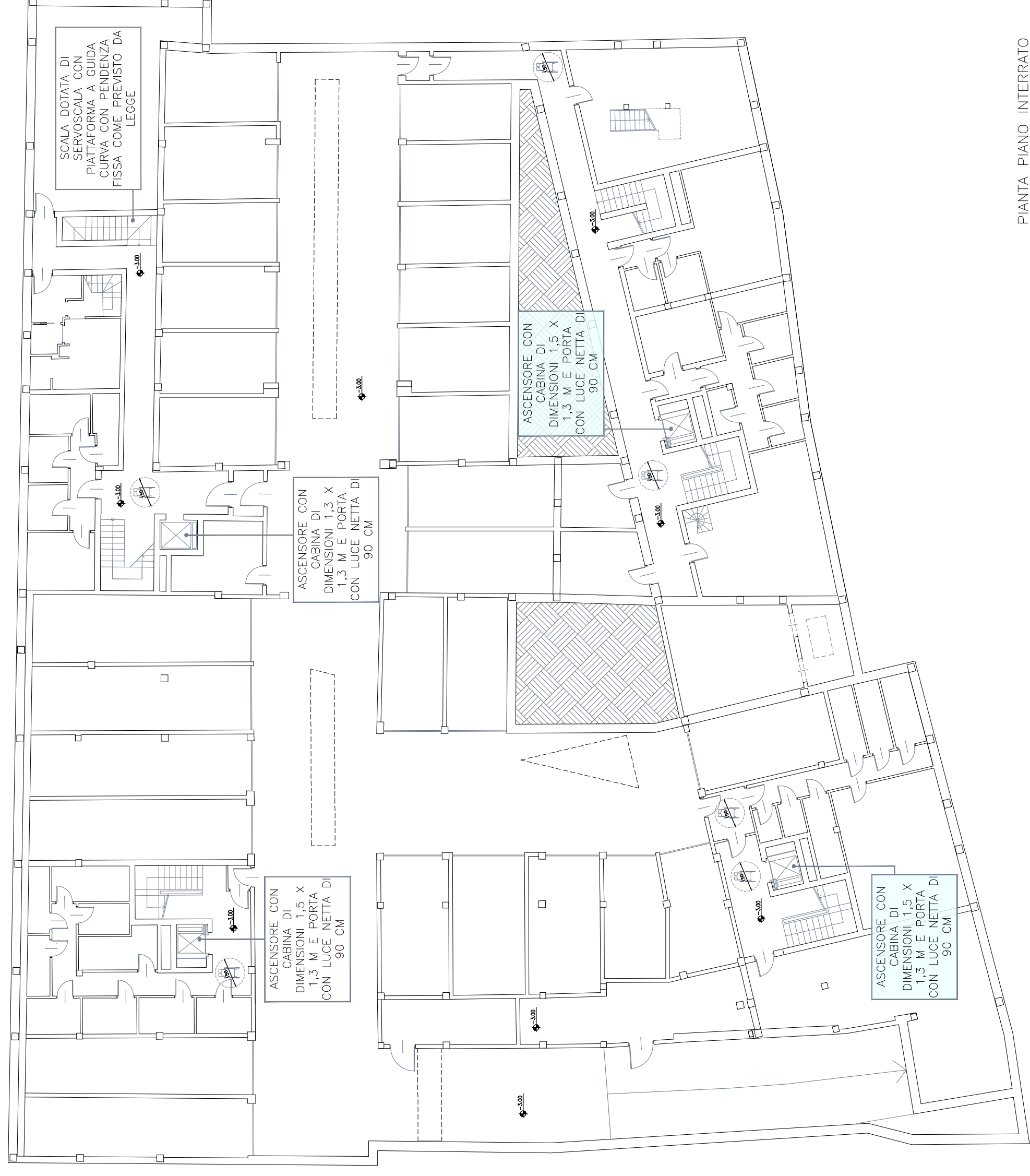

PIANTA PIANO INTERRATO

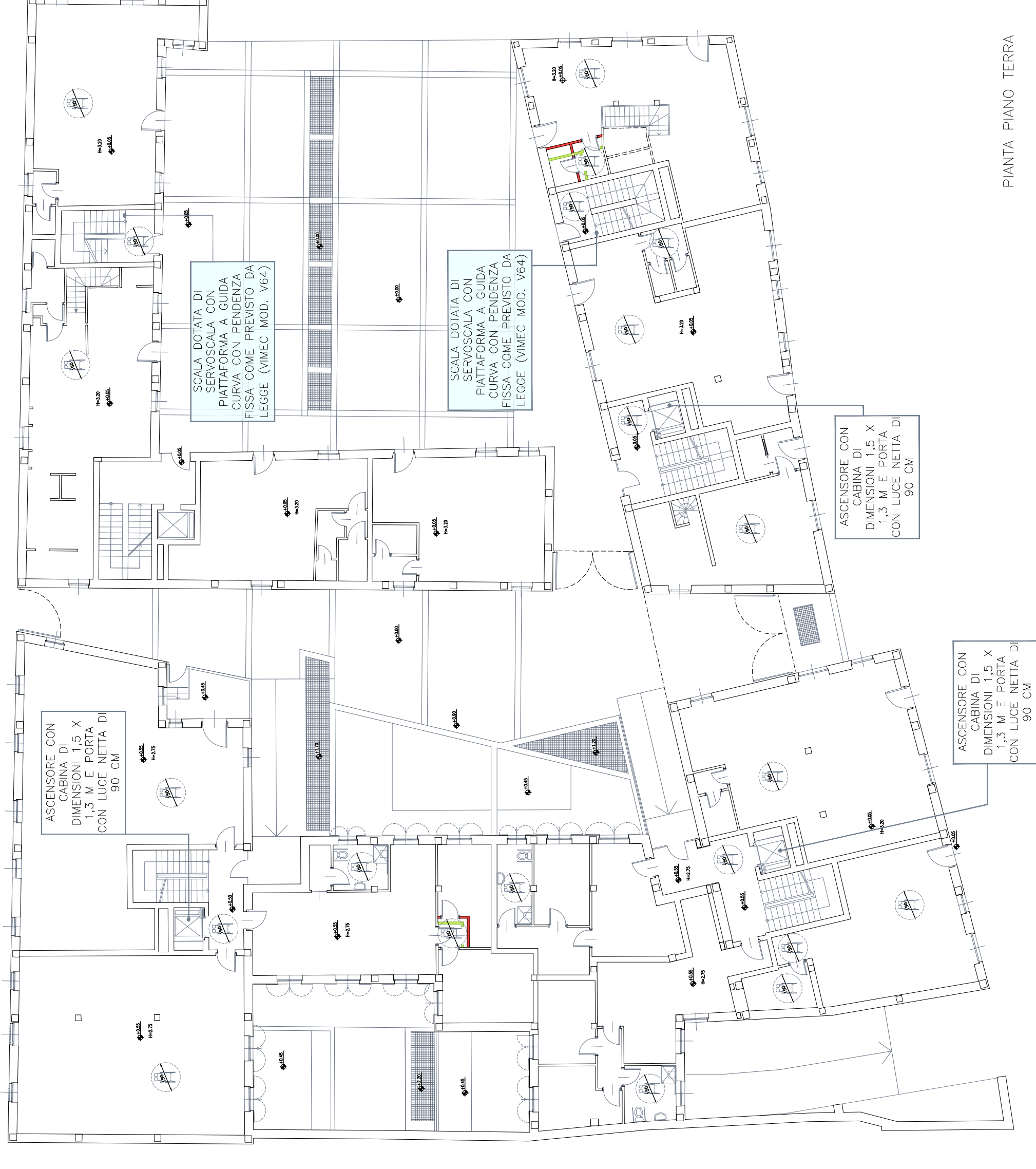

PIANTA PIANO TERRA



PIANTA PIANO PRIMO



PIANTA PIANO SECONDO

ALLEGATO A C.I.L.A.
VARIANTE A S.C.I.A. N° 7946 DEL 05.06.2015

E N R C O M O R O S I N A R C H I T E T T O
VIA MARTINO ZANCHI 135 ALZANO LOMBARDO (BG) TEL. 035514714

COMUNE DI VIMODRONE - MILANO

**PROGETTO PER OPERE DI MANUTENZIONE STRAORDINARIA
A COMPLETAMENTO COMPLESSO RESIDENZIALE-COMMERCIALE**

LOCALIZZAZIONE
P. S. Vittorino
Via S. Ambrogio

COMMITTENTE/PROPRIETARIO
Bike S.r.l.

OGGETTO DELLA TAVOLA
PROGETTO CONFORMITA' E ADATTABILITA' BARRIERE ARCHITETTONICHE

TAVOLA 08	SCALA 1:200	DATA 11/04/2016	IL PROGETTISTA - D.L. ENRICO NATALE
COMMITTENTE/PROPRIETARIO BIKE S.r.l. Piazzale Cantonal Lagnone, 12 11100 Biella C.F.P. VIALENTINIS	AGGIORNAMENTO		



PIANTA PIANO INTERRATO



PIANTA PIANO TERRA



PIANTA PIANO PRIMO



PIANTA PIANO SECONDO

ALLEGATO A C.I.L.A.
VARIANTE A S.C.I.A. N° 7946 DEL 05.06.2015

ENRICO MOROSINI ARCHITETTO
VIA MARTINO ZANCHI 135 ALZANO LOMBARDO (BG) TEL. 035514714
COMUNE DI VIMODRONE - MILANO

**PROGETTO PER OPERE DI MANUTENZIONE STRAORDINARIA
A COMPLETAMENTO COMPLESSO RESIDENZIALE-COMMERCIALE**

LOCALIZZAZIONE
P.zza Vittorio Veneto
Via S. Ambrogio

COMMITTENTE/PROPRIETARIO
Bike S.r.l.

OGGETTO DELLA TAVOLA
PIANTE - STATO SOVRAPPONTO

TAVOLA 01	SCALA 1:200	DATA 11/04/2016	IL PROGETTISTA - D.L. AGGIORNAMENTO
COMMITTENTE/PROPRIETARIO BIKE BFM IN C/P Pasaggio Canonica, 12 S.C.P. VIA. 03982080947 REAN11945			



PROSPETTO SUD SU VIA SANT'AMBROGIO

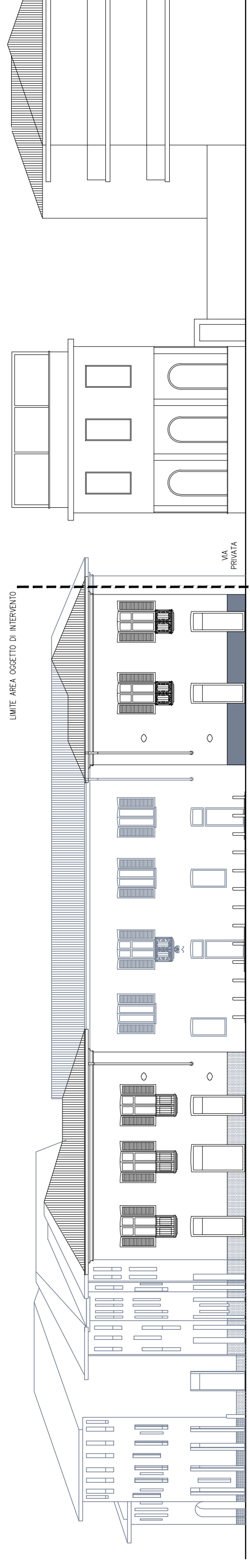

PROSPETTO EST SU PIAZZA VITTORIO VENETO

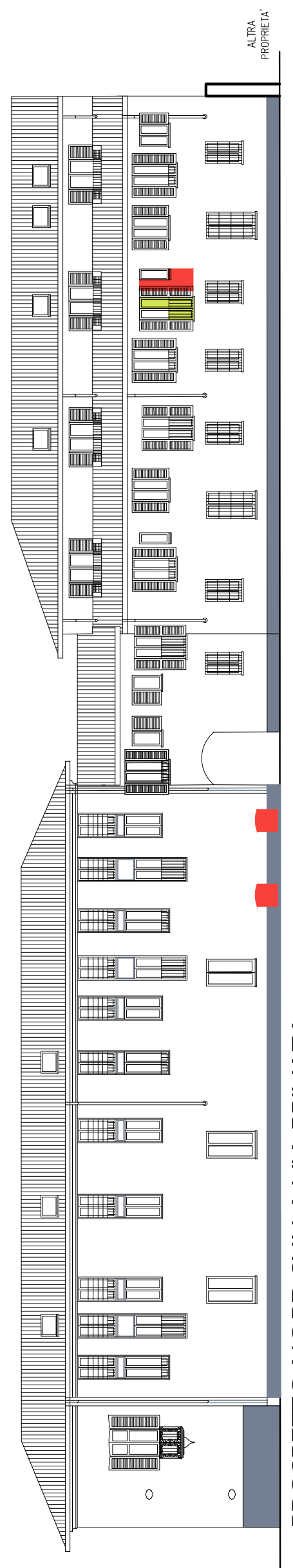

PROSPETTO NORD SULLA VIA PRIVATA

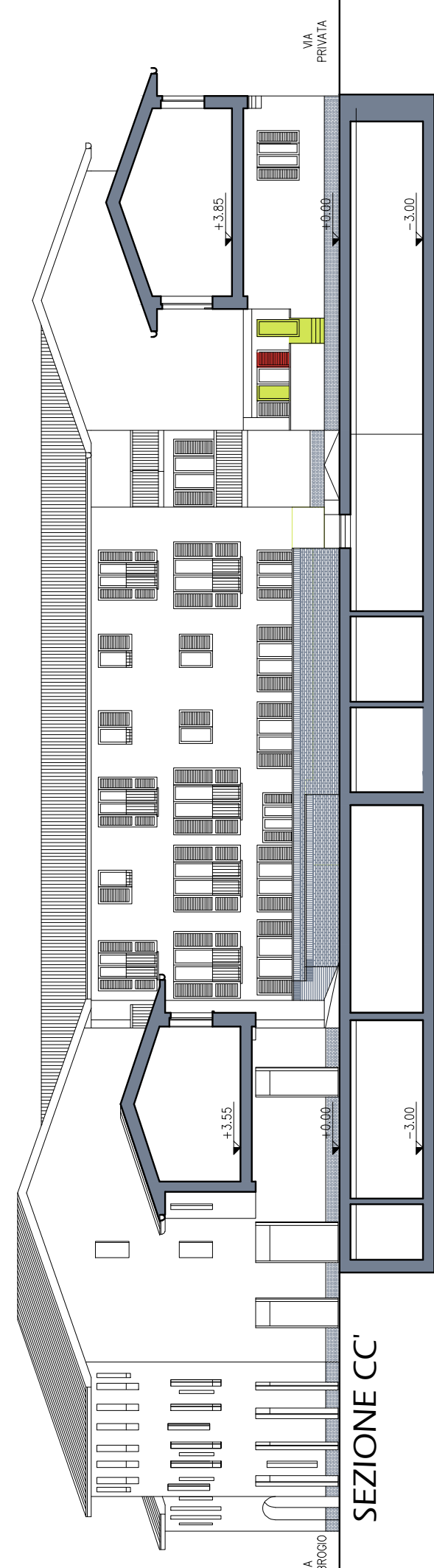

SEZIONE CC

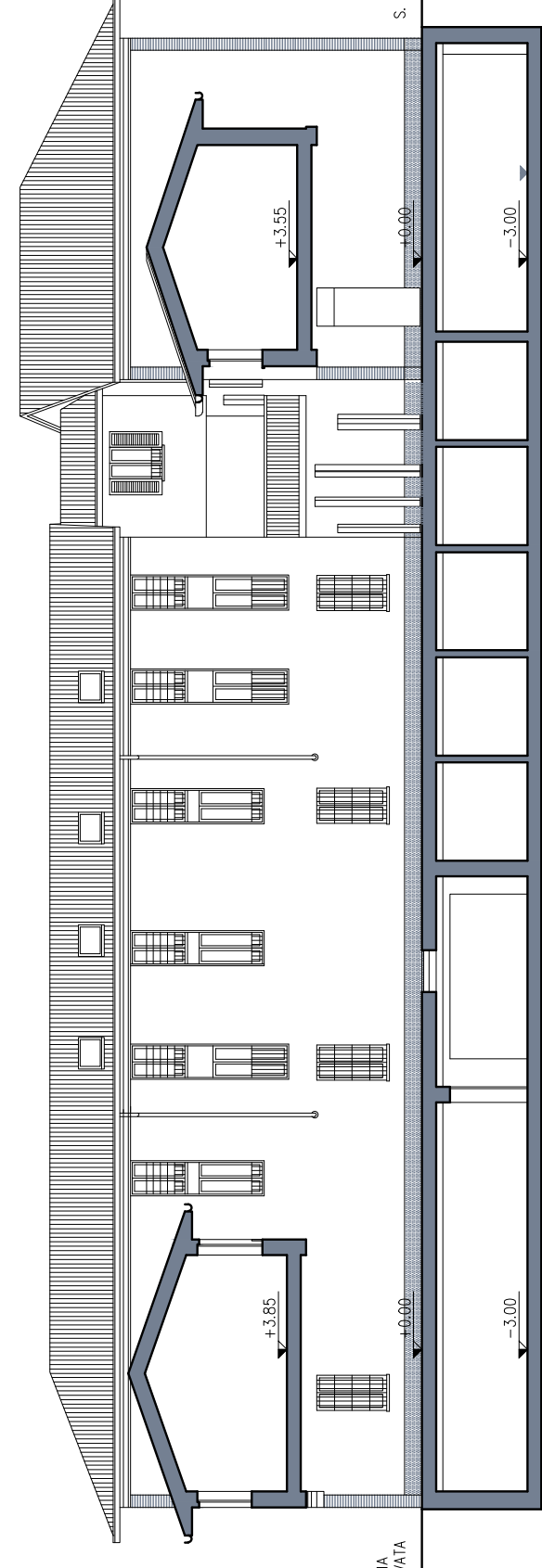

SEZIONE DD

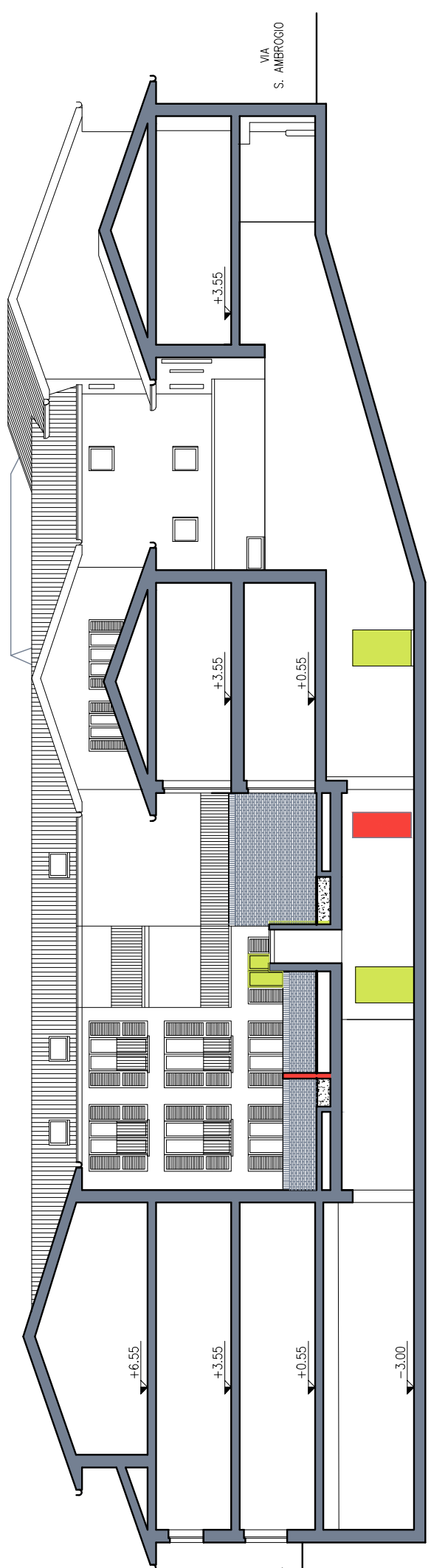

SEZIONE EE

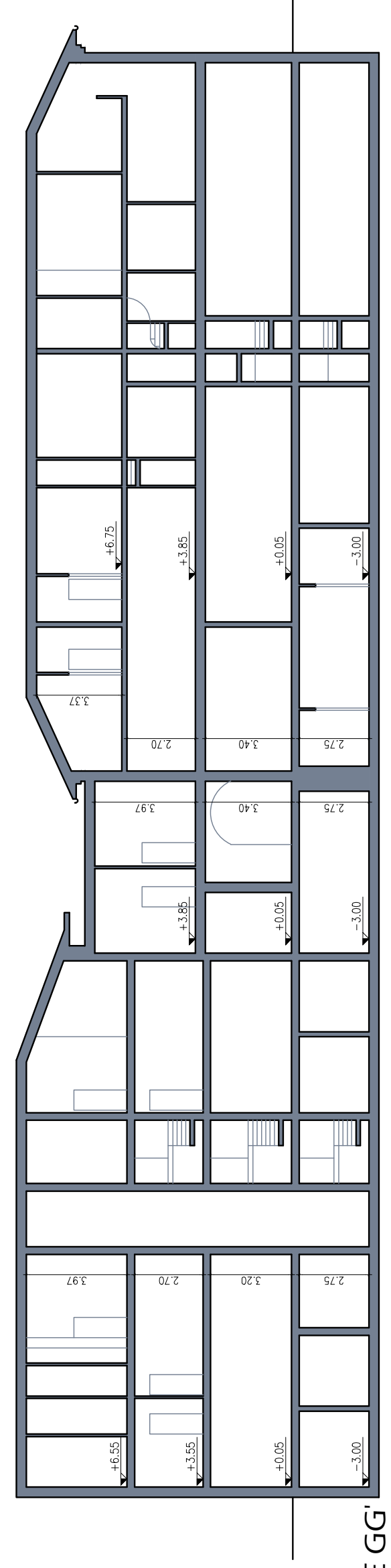

SEZIONE GG

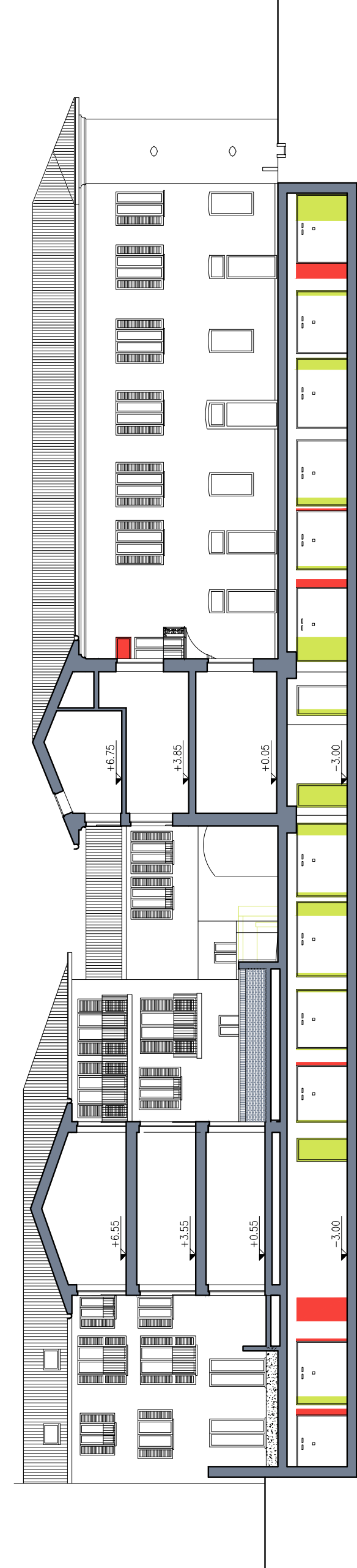
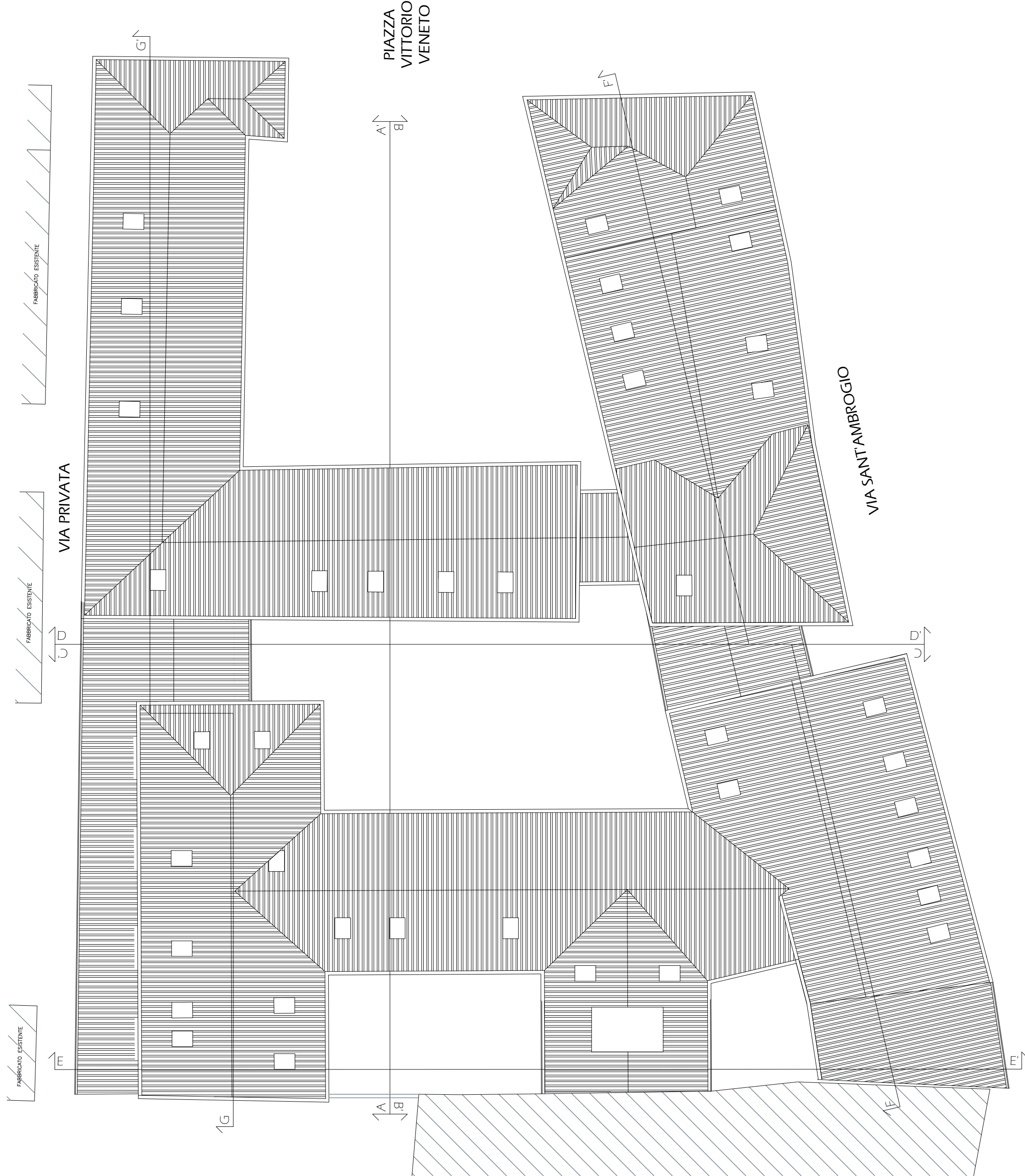

SEZIONE AA

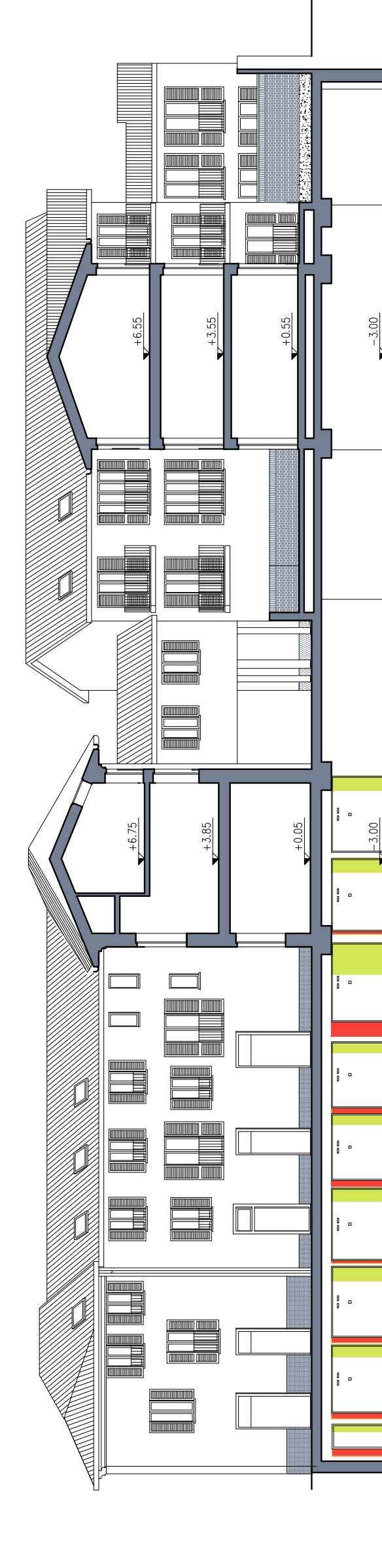

SEZIONE BB

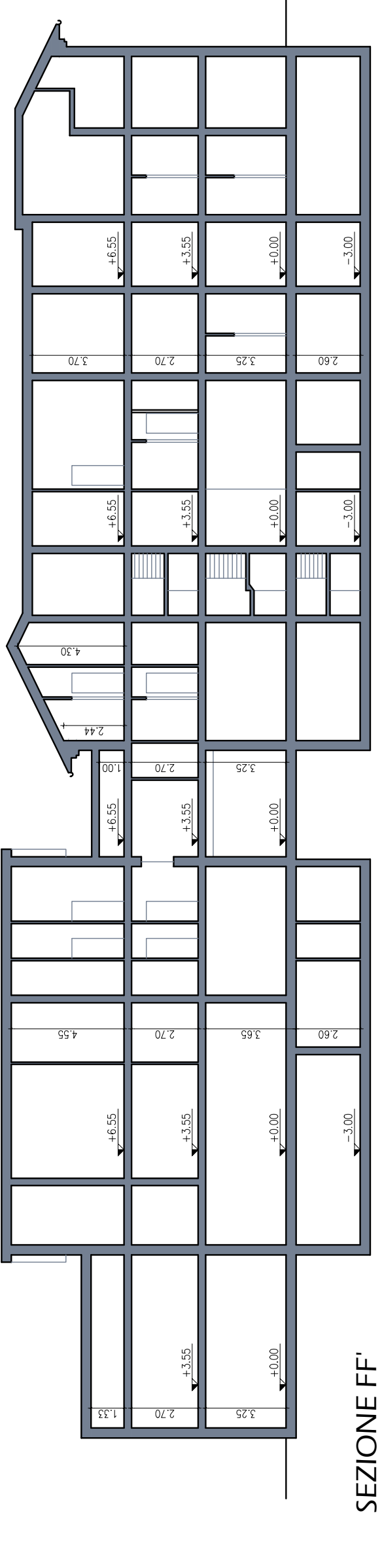

SEZIONE FF

ALLEGATO A C.I.L.A.
VARIANTE A S.C.I.A. N° 7946 DEL 05.06.2015

E N R I C O M O R O S J N I A R C H I T T O VIA MARTINO ZANCHI 135 ALZANO LOMBARDO (BG) TEL. 035514714		COMUNE DI VIMODRONE - MILANO	
PROGETTO PER OPERE DI MANUTENZIONE STRAORDINARIA A COMPLETAMENTO COMPLESSO RESIDENZIALE-COMMERCIALE			
LOCALIZZAZIONE P.zza Vittorio Veneto Via S. Ambrogio	COMMITENTE/PROPRIETARIO Elike S.r.l.	IL PROGETTISTA - D.L. ENRICO NATALE ARCHITETTO	
OGGETTO DELLA TAVOLA ALZATI E SEZIONI - STATO SOVRAPPONTO	COMMITENTE/PROPRIETARIO Elike S.r.l. Pasquale Cannata - Via S. Ambrogio 15 S. Ambrogio (BG) - Tel. 035514714 C.F.P. IVA 03572800947	TAVOLA 02	DATA 11/04/2016 AGGIORNAMENTO
SCALA 1:200	REAT/1445		

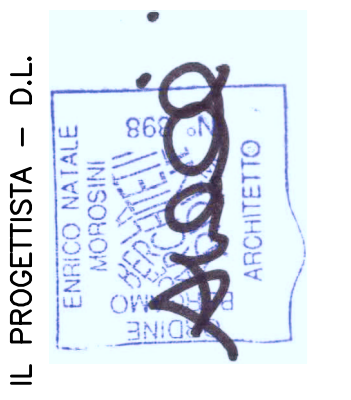
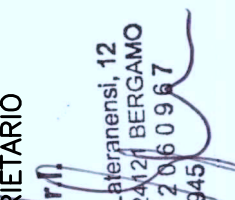

ALLEGATO A C.I.L.A.
 VARIANTE A S.C.I.A. N° 7946 DEL 05.06.2015

E N R I C O M O R O S I N I A R C H I T E T T O VIA MARTINO ZANCHI 135 ALZANO LOMBARDO (BG) TEL. 0355147114		IL PROGETTISTA - D.L. 	
COMUNE DI VIMODRONE - MILANO		DATA 11/04/2016	
OGGETTO PER OPERE DI MANUTENZIONE STRAORDINARIA A COMPLETAMENTO COMPLESSO RESIDENZIALE-COMMERCIALE		AGGIORNAMENTO	
LOCALIZZAZIONE Comune di Vimodrone Via S. Ambrogio	COMMITTENTE/PROPRIETARIO Bike S.r.l.	SCALA 1:100	COMMITTENTE/PROPRIETARIO  ENRICO MAIALE Architetto Via S. Ambrogio, 12 20080 Vimodrone (MI) C.F.P. IVA: 03552760947 REA414945
OGGETTO DELLA TAVOLA PIANTE PIANO INTERRATO - PROGETTO FINALE			

D2 UNITÀ IMMOBILIARE



particolare A
vedi tav. 09

particolare B
vedi tav. 09

ALLEGATO A C.I.L.A.
VARIANTE A S.C.I.A. N° 7946 DEL 05.06.2015

ENRICO MOROSINI ARCHITETTO
VIA MARTINO ZANCHI 135 ALZANO LOMBARDO (BG) TEL. 035514714
COMUNE DI VIMODRONE - MILANO

**PROGETTO PER OPERE DI MANUTENZIONE STRAORDINARIA
A COMPLETAMENTO COMPLESSO RESIDENZIALE-COMMERCIALE**

LOCALIZZAZIONE
P.zza Vittorio Veneto
Via S. Ambrogio

COMMITTENTE/PROPRIETARIO
Bike S.r.l.

OGGETTO DELLA TAVOLA
PIANTA PIANO TERRA - PROGETTO FINALE

TAVOLA
04

SCALA
1:100

DATA
11/04/2016

IL PROGETTISTA - D.L.
ERICO TALE
ARCHITETTO

COMMITTENTE/PROPRIETARIO
BIKE S.r.l.
Pasaggio Cimitero S. Gerardo, 12
SCALAZO - PIANO D'AZZO BERGAMO -
C.F.P. IVA N° 01509090991

AGGIORNAMENTO



ALLEGATO A C.I.L.A.
VARIANTE A S.C.I.A. N° 7946 DEL 05.06.2015

E N R I C O M O R O S I N I A R C H I T E T T O VIA MARTINO ZACCHETTI 135 ALZANO LOMBARDO (BG) TEL. 035514714 COMUNE DI VIMODRONE - MILANO	
PROGETTO PER OPERE DI MANUTENZIONE STRAORDINARIA A COMPLETAMENTO COMPLESSO RESIDENZIALE-COMMERCIALE	
LOCALIZZAZIONE P.zza Vittorio Veneto Via S. Ambrogio	COMMITTENTE/PROPRIETARIO Bike S.r.l.
OGGETTO DELLA TAVOLA PIANTE PIANO PRIMO - PROGETTO FINALE	
TAVOLA 05	SCALA 1:100
COMMITTENTE/PROPRIETARIO BIKE S.r.l. Via S. Ambrogio, 12 20137 Milano C.F.P. IVA: 03582060987 REA: 414945	DATA 11/04/2016
IL PROGETTISTA - D.L. 	
AGGIORNAMENTO	



UNITÀ IMMOBILIARE

LUCERNARIO RASOTETTO
120 X 90 CM



ALLEGATO A C.I.L.A.
VARIANTE A S.C.I.A. N° 7946 DEL 05.06.2015

ENRICO MOROSINI ARCHITETTO
Via Martino Zucchi, 135 ALZANO LOMBARDO (BG) TEL. 0355147174

COMUNE DI VIMODRONE - MILANO

**PROGETTO PER OPERE DI MANUTENZIONE STRAORDINARIA
A COMPLETAMENTO COMPLESSO RESIDENZIALE-COMMERCIALE**

LOCALIZZAZIONE
C.26 Vittorio Veneto
Via S. Ambrogio

COMMITTENTE/PROPRIETARIO
Bike S.r.l.

OGGETTO DELLA TAVOLA
PIANTA PIANO SECONDO - PROGETTO FINALE

IL PROGETTISTA - D.L.

TAVOLA
06

SCALA
1:100

DATA
11/04/2016

AGGIORNAMENTO

COMMITTENTE/PROPRIETARIO
BIKE S.r.l.
Via S. Ambrogio, 12
Pasaggio Orlandi - 20137 BERGAMO -
S.C.F.P. IVA: 0352060987
REA: 411945

