FOTO 1: Vista, dalla Via Roma, dell'ingresso al condominio in cui è sita l'unità pignorata (che non affaccia direttamente su questa strada). L'ingresso è indicato dalla freccia rossa.
FOTO 2: Vista, dalla Via Poliziano, dell'affaccio dell'unità pignorata, evidenziato dal poligono rosso.

FOTO 3: Scorcio dell'androne di ingresso condominiale.
FOTO 4: Scorcio, dalla scala comune, della porta d'ingresso all'unità pignorata (indicata dalla freccia).

Firmato Da: RICCARDO INNOCENTE Emesso Da: INFOCERT FIRMA QUALIFICATA 2 Serial#: 22b338

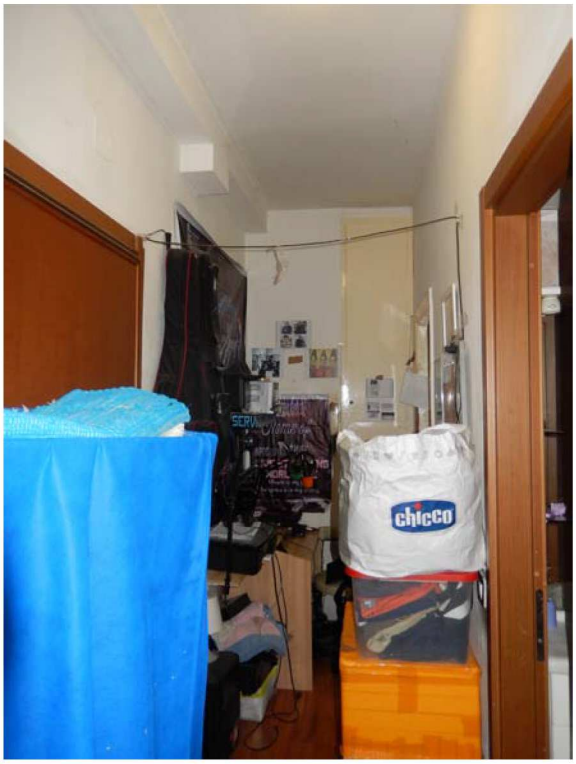

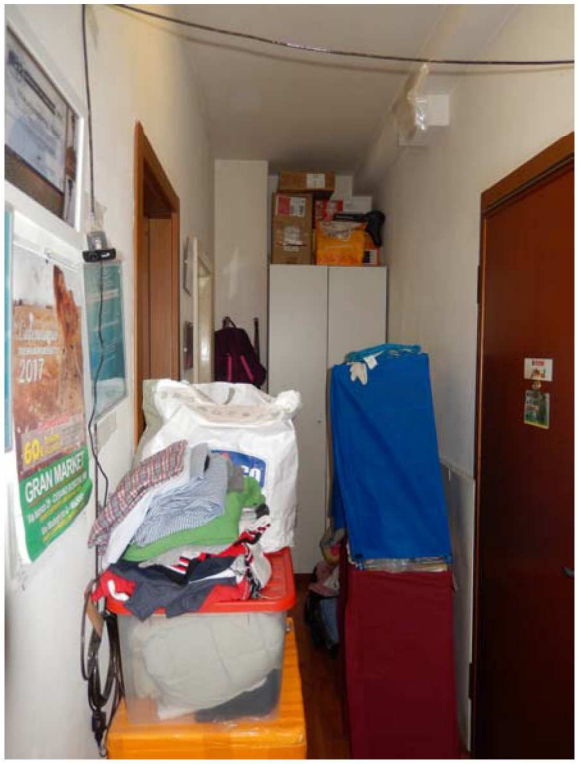

FOTO 5 e 6: Interno dell'unità pignorata – Scorci del disimpegno all'ingresso.

FOTO 7 e 8: Interno dell'unità pignorata – Scorcio del soggiorno: nell'immagine a sinistra con vista verso il balcone ed il cucinotto, in quella di destra verso il disimpegno all'ingresso.

Firmato Da: RICCARDO INNOCENTE Emesso Da: INFOCERT FIRMA QUALIFICATA 2 Serial#: 22b338

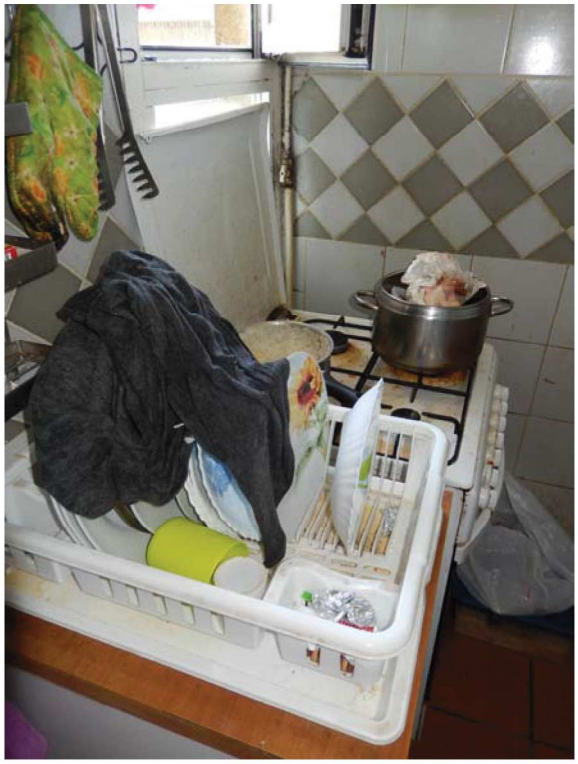

FOTO 9 e 10: Interno dell'unità pignorata – Scorci del cucinotto.

FOTO 11: Esterno dell'unità pignorata – Scorcio del balcone a servizio del soggiorno.
FOTO 12: Interno dell'unità pignorata – Scorcio del bagno.

Firmato Da: RICCARDO INNOCENTE Emesso Da: INFOCERT FIRMA QUALIFICATA 2 Serial#: 22b338

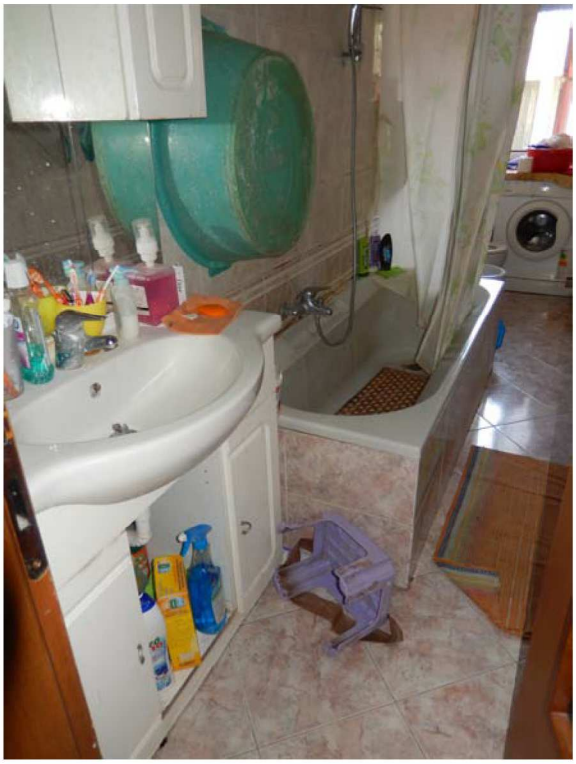

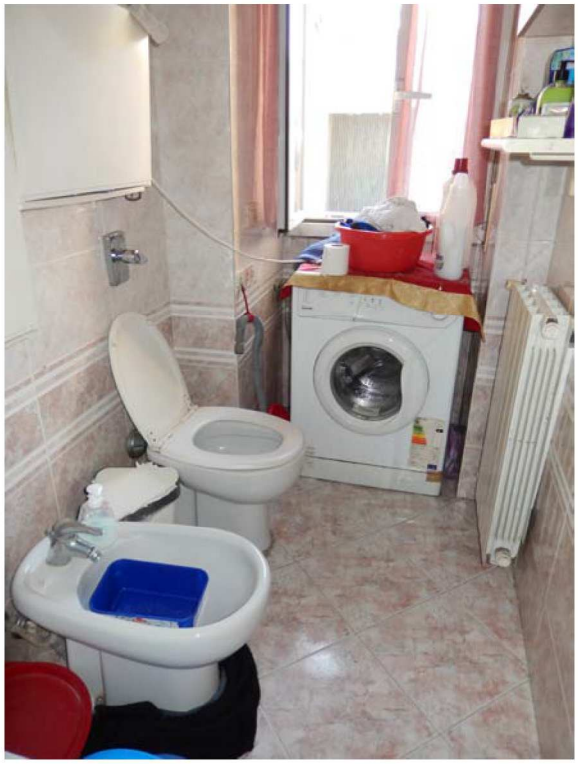

FOTO 13 e 14: Interno dell'unità pignorata – Ulteriori scorci del bagno.

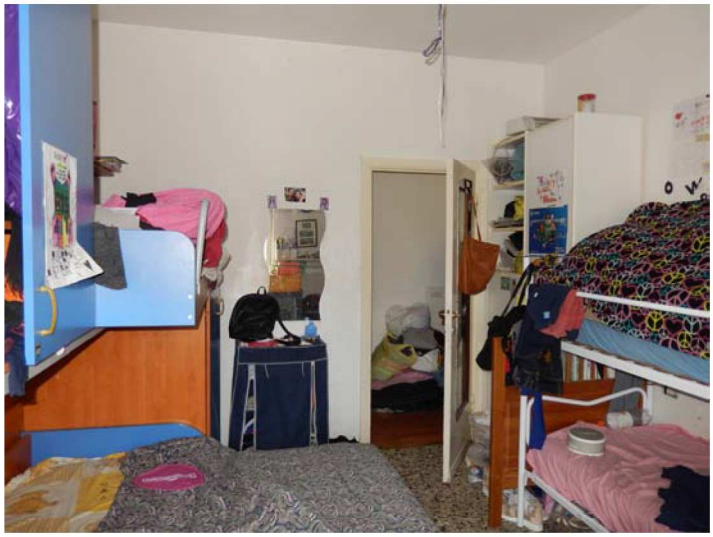

FOTO 15: Interno dell'unità pignorata – Scorcio della camera, con vista verso il balcone (la freccia indica la porta del ripostiglio).
FOTO 16: Interno dell'unità pignorata – Ulteriore scorcio della camera, con vista verso il disimpegno all'ingresso.

Firmato Da: RICCARDO INNOCENTE Emesso Da: INFOCERT FIRMA QUALIFICATA 2 Serial#: 22b338

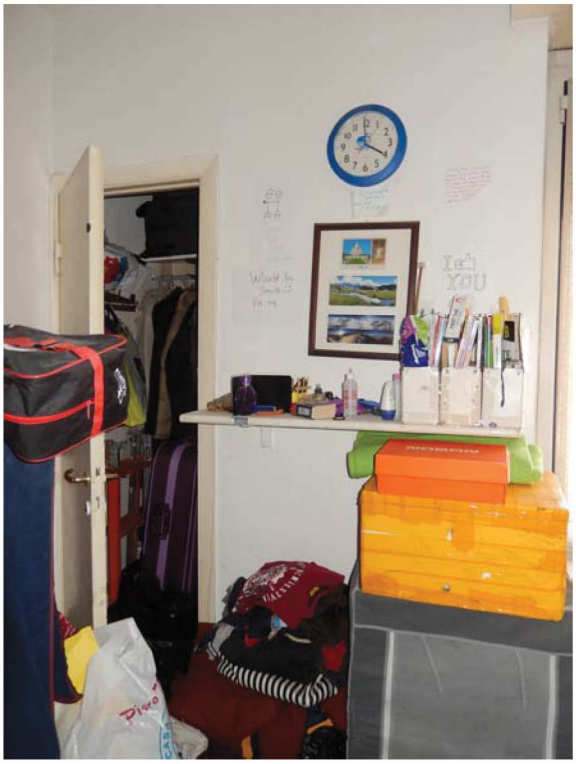

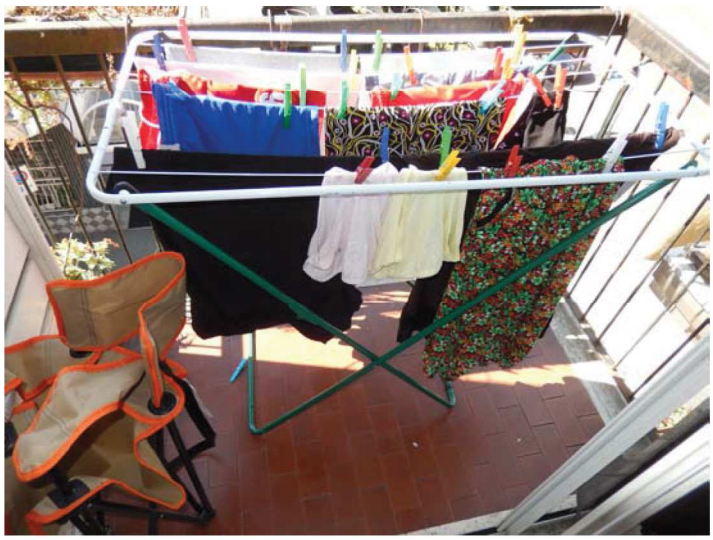

FOTO 17: Interno dell'unità pignorata – Scorcio del ripostiglio.
FOTO 18: Esterno dell'unità pignorata – Scorcio del balcone a servizio della camera.

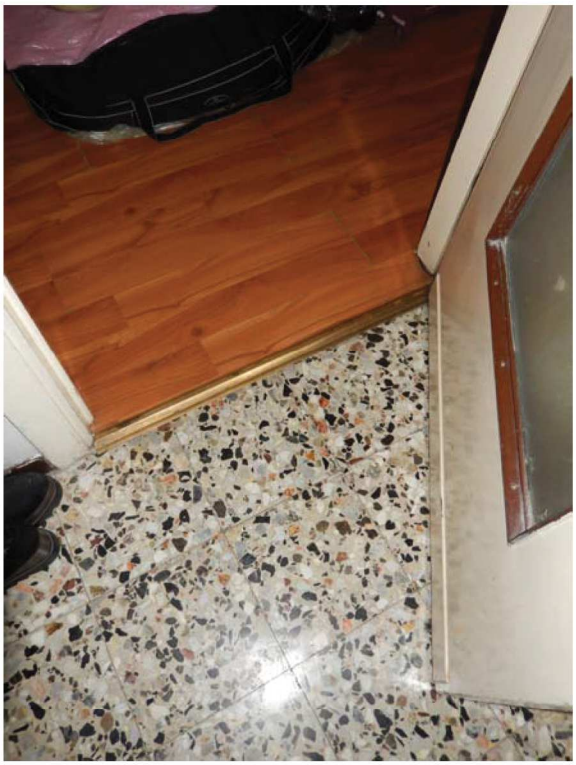

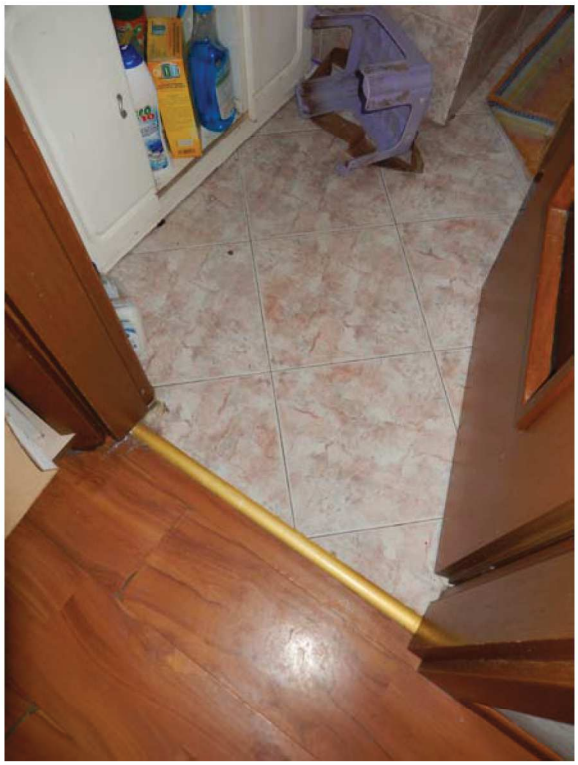

FOTO 19 e 20: Interno dell'unità pignorata – Dettaglio dei pavimenti.

Firmato Da: RICCARDO INNOCENTE Emesso Da: INFOCERT FIRMA QUALIFICATA 2 Serial#: 22b338

FOTO 21: Interno dell'unità pignorata – Dettaglio dei serramenti.

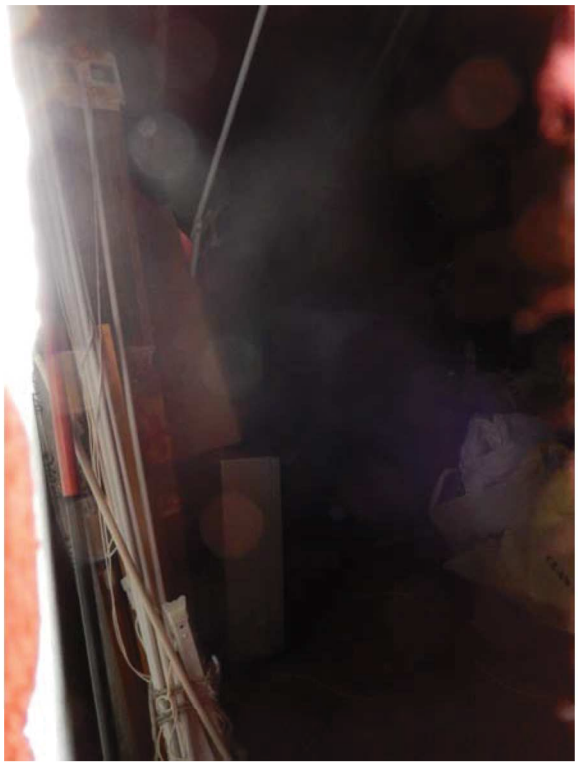

FOTO 22: Vano solaio sottotetto – Vista esterna (la freccia ne indica la porta).
FOTO 23: Vano solaio sottotetto – Scorcio dell'interno. L'immagine è poco chiara perché presa dall'esterno, da uno spiraglio soprastante la porta, in quanto l'affittuario era sprovvisto della chiave del lucchetto.

Firmato Da: RICCARDO INNOCENTE Emesso Da: INFOCERT FIRMA QUALIFICATA 2 Serial#: 22b338