

**Agenzia del Territorio
CATASTO FABBRICATI
Ufficio Provinciale di
Milano**

Dichiarazione protocollo n. MI0395886 del 03/05/2007

Planimetria di u.i.u. in Comune di Limbiate

Via San Giorgio

civ. 20

Identificativi Catastali:

Sezione:
Foglio: 28
Particella: 623
Subalterno: 709

Compilata da:
Santoro Saverio

Iscritto all'albo:
Architetti

Prov. Foggia

N. 958

Scheda n. 1

Scala 1:200

PIANO TERZO

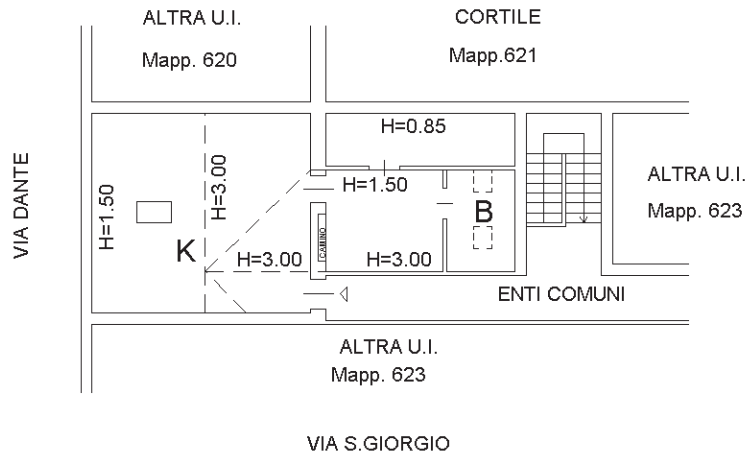

Catasto dei Fabbricati - Situazione al 16/11/2014 - Comune di LIMBIATE (E591) - < Foglio: 28 - Particella: 623 - Subalterno: 709 >
VIA SAN GIORGIO n. 20 piano: 2;

10 metri



Ultima planimetria in atti

