

MODULARIO
F. 228 N. F. - 218

Mod. B (Nuovo Catasto Edilizio Urbano)

22

NUOVO CATASTO EDILIZIO URBANO

(D. DECRETI LEGGE 13 APRILE 1998, N. 227)

Planimetria dell'immobile situato nel Comune di MILANO

Via PIAZZALE FRANCESCO CARRARA 23

Ditta COHBI HDALMERIS s.p.a. - C/EDIFICAZIONE/17 - LECCHINI STILIO... PIAZZALE D. 1/1/17 - LECCHINI CARRARA... MILANO S/1/17 - GIOSSANI AURELIA... PIAZZALE D. 23/1/17

Allegata alla dichiarazione presentata all'Ufficio Tecnico Erariale di MILANO

19/02/2018
MIL00657488

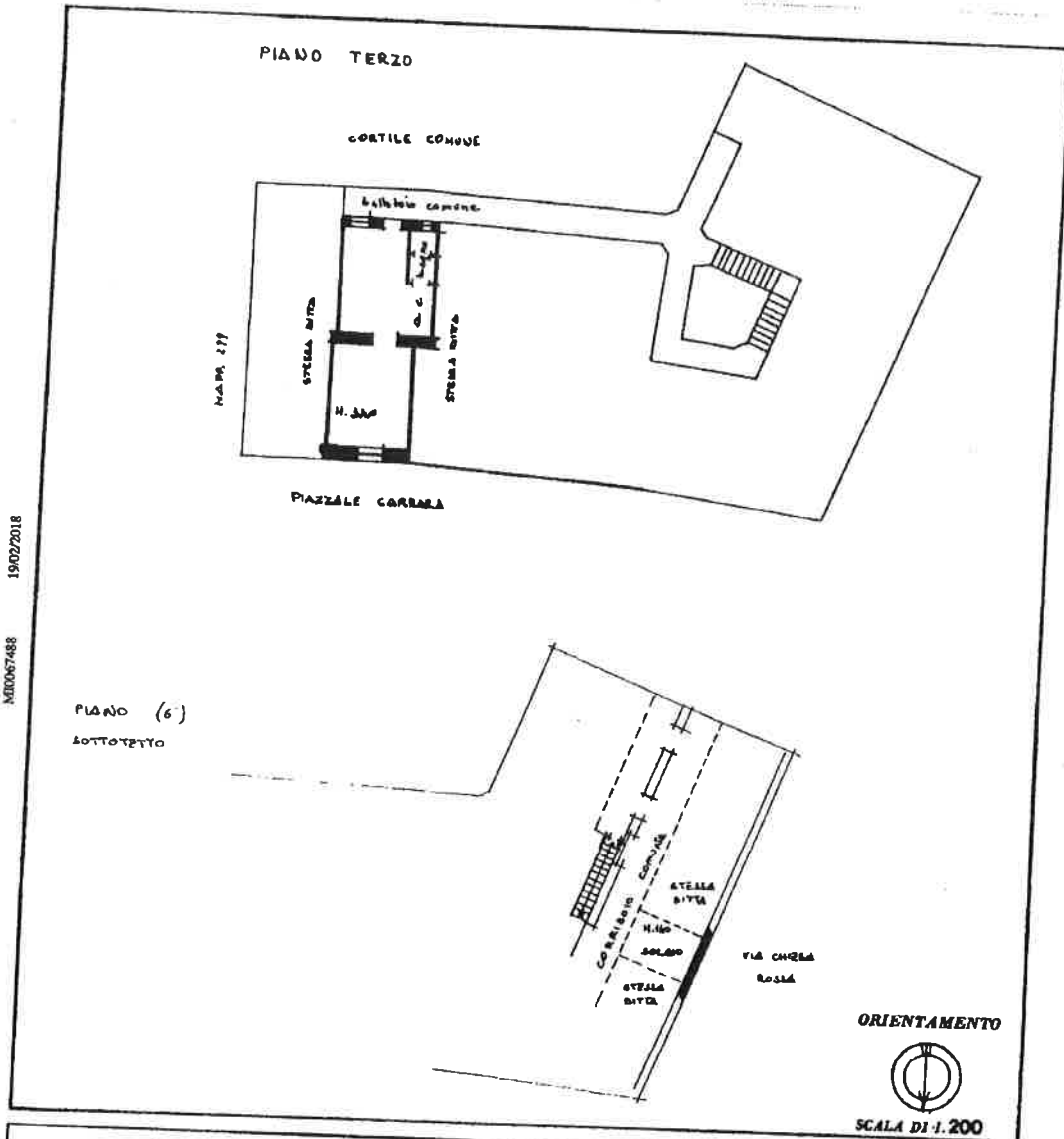

SPAZIO RISERVATO PER LE ANNOTAZIONI D'UFFICIO

DATA PROF. N. <i>[Signature]</i>	LA PRESENTE PLANIMETRIA SOTTOSCRITTO L'UNTA' CENSITA ALLA PARTITA STATA PIANO 539 MAP. 300 SWB. 28 NUOVO SWB. 76
--	--

Comune di MILANO
 Ingegnere
 GIUSEPPE INVERNIZI ANGELO
 GEOMETRI (n. 2205)
 MILANO
 DATA 14-6-1983
 Firma: *Invernizi Angelo*

Catasto dei Fabbricati - Situazione al 28/02/2018 - Comune di MILANO (F205) - < Foglio: 579 - Particella: 300 - Subalterno: 76 >