

**Agenzia del Territorio
CATASTO FABBRICATI
Ufficio Provinciale di
Milano**

Dichiarazione protocollo n. MI0849024 del 17/12/2004

Planimetria di u.i.u. in Comune di Bresso

Via Galileo Galilei

civ. 14

Identificativi Catastali:

Sezione:
Foglio: 3
Particella: 15
Subalterno: 702

Compilata da:
Rizzo Maria Gabriella

Iscritto all'albo:
Architetti

Prov. Caltanissetta N. 482

Scheda n. 1 Scala 1:200

Catasto dei Fabbricati - Situazione al 17/06/2014 - Comune di BRESSO (BI62) - Foglio: 3 Particella: 15 - Subalterno 702 -
VIA GALILEO GALILEI n. 14 piano: T-S1;

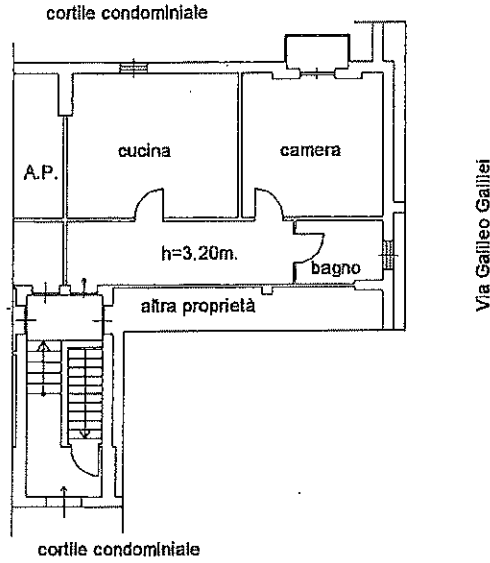

PIANTA PIANO TERRA

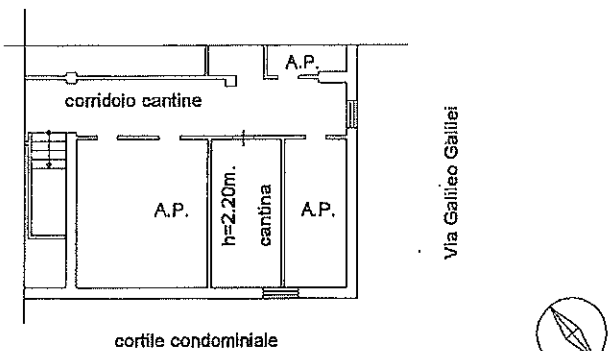

PIANTA PIANO S1

Ultima Planimetria2 in atti

N=5043300

Ufficio Provinciale di Milano - Territorio Servizi Catastali - Direttore ING. ANTONIO PELUSO

Vis. ord. (1.00 euro)

E=1514800

1 Particella: 15



Comune: BRESCO

Foglio: 3

Richiedente: NAJ LAURA VALERIA

Scala originale: 1:1000

Dimensione cornice: 267.000 x 189.000 metri

17-Giu-2014 12:05
Prot. n. MI0282696/2014

RGE 832-2010 VIA GALILEO GALILEI 14 BRESSO - MILANO

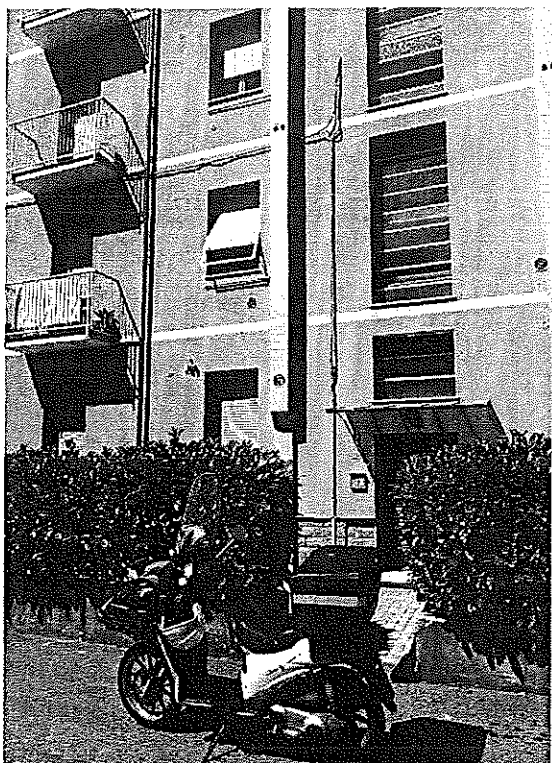

VIA GALILEO GALILEI INGRESSO CIVICO 14

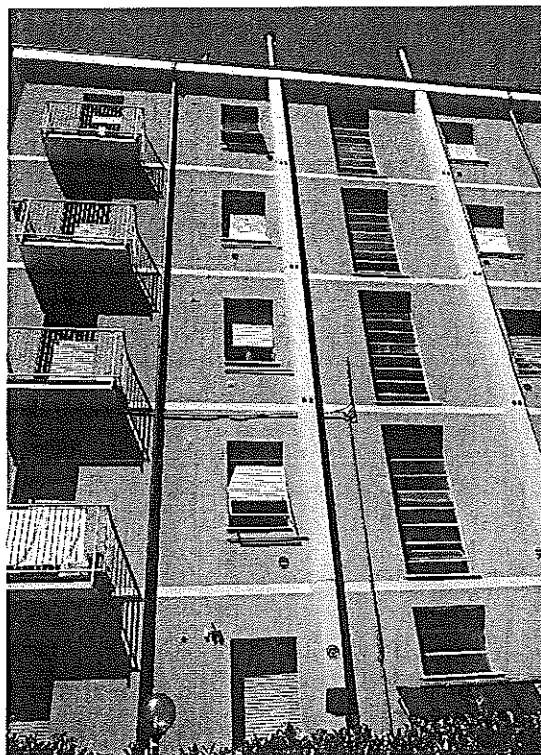

VISTA FACCIATA GALILEO GALILEI

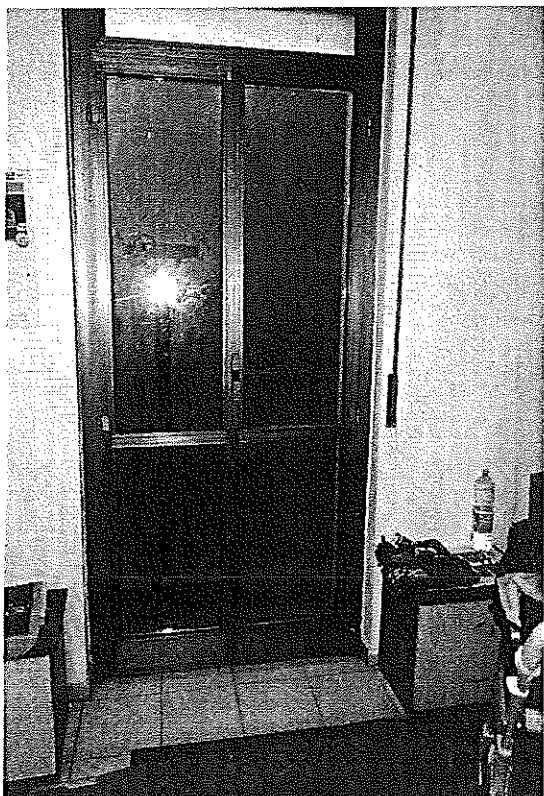

VISTA INTERNA CAMERA PORTAFINESTRA

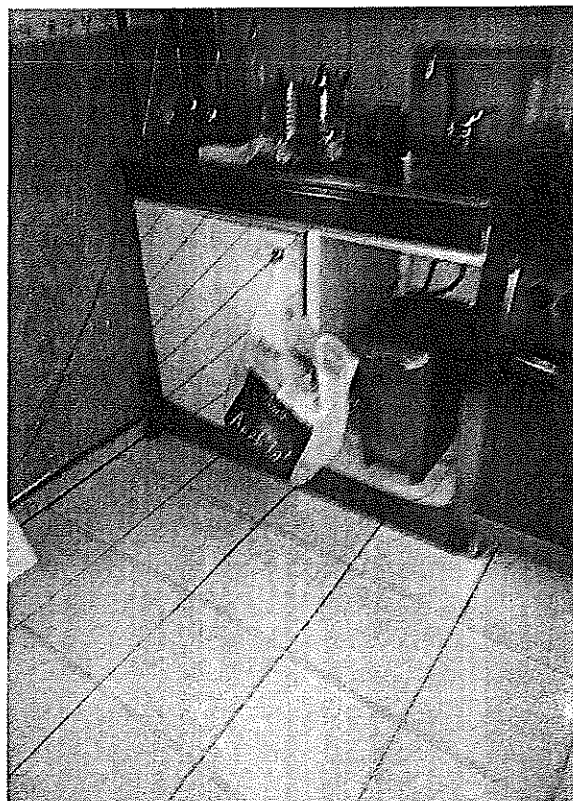

VISTA INTERNA CUCINA

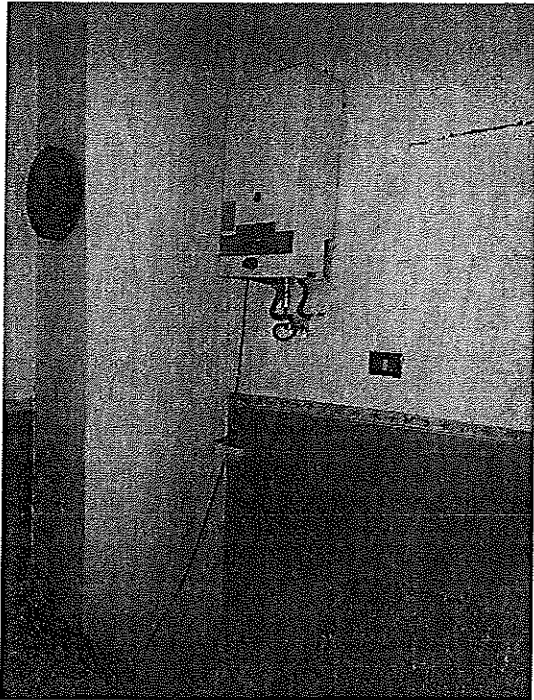

VISTA INTERNA SCALDABAGNO CUCINA

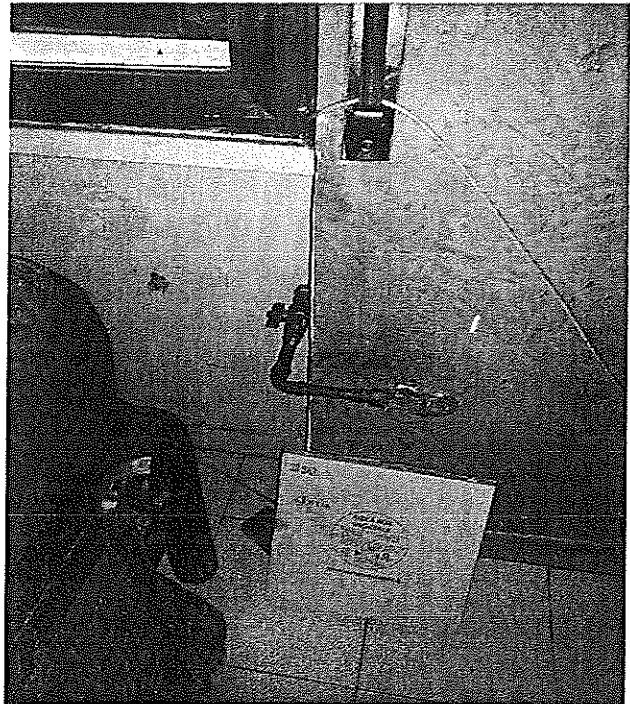

VISTA INTERNA RIMOZIONE CALORIFERI



VISTA SCALA PIANO S-1

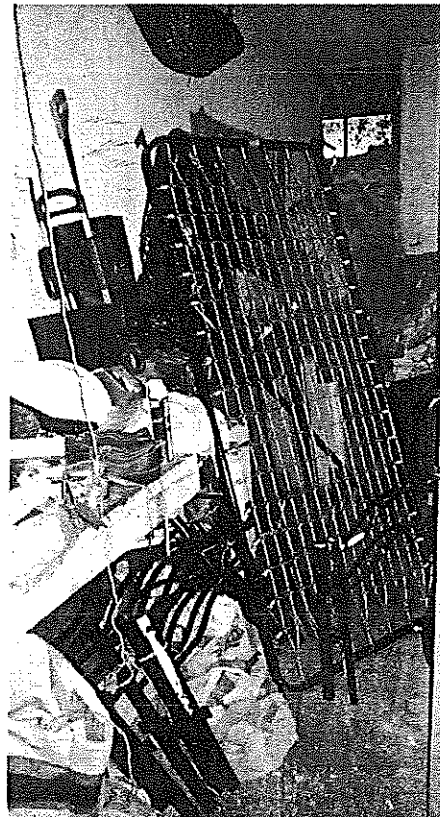

VISTA INTERNA CANTINA