

MINISTERO DELLE FINANZE
DIREZIONE GENERALE DEL CATASTO E DEI SERVIZI TECNICI ERARIALI

26097

Lire 20

NUOVO CATASTO EDILIZIO URBANO

(R. D. N. 12 APRILE 1934, n. 132)

Planimetria dell'immobile situato nel Comune di MILANO Via TEANO, 9

Ditta ISTITUTO AUT. CASE POPOLARI - MILANO - Via S. Paolo, 12 - Milano

Allegata alla dichiarazione presentata all'Ufficio Tecnico Erariale di MILANO

143140

N.B.: TUTTE LE COERENZE SONO PROPRIETA' I.A.C.P.M.

L'ORIGINALE DELLA PRESENTE PLANIMETRIA
E' ALLEGATO ALLA SCHEDA
DELLA SCHEDA DI 143140
DELLA STABILE DI

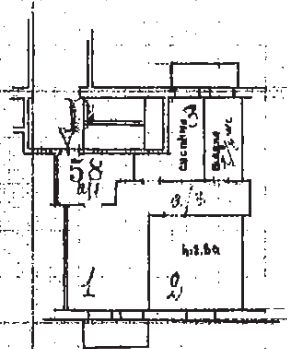

ACCERTAMENTO GENERALE DELLA
PROPRIETA' IMMOBILIARE URBANA
(R. D. L. 12 Aprile 1934, n. 132)
COMUNE
di MILANO
Talloncino di riscontro
DELLA
SCHEDA NUMERO
E
N° 0143140

AVVERTENZA: Il presente
talloncino deve essere incollato a
cura del dichiarante sulla plani-
metria (riproducendo la parte im-
mobiliare denunciata con la pre-
sente scheda) da presentarsi al
catasto dell'articolo 2 del R. D. L.
12 aprile 1934, n. 132.

PIANO 3

ORIENTAMENTO



SCALA DI 1:100

10 metri

Catasto dei Fabbricati - Simazione al 06/12/2015 - Comune di MILANO (F205) - < Foglio: 14 - Particella: 49 - Subalterno: 58 >
VIA TEANO n. 9 piano: 3-S1;

SPAZIO RISERVATO PER LE ANNOTAZIONI D'UFFICIO	
DATA	
PROT. N°	

Compilata dal ing. Mario Villa
(Titolo, nome e cognome del tecnico)
Iscritto all'Albo de ingegneri
della Provincia di Milano
DATA 22/5/1958
Firma: *Mario Villa*

Ultima planimetria in atti