



MODULARIO  
F. - Cat. S. T. - 211



MINISTERO DELLE FINANZE  
DIREZIONE GENERALE DEL CATASTO E DEI SERVIZI TECNICI ERARIALI

Mod. B (Nuovo Catasto Edilizio Urbano)

Lire  
50

# NUOVO CATASTO EDILIZIO URBANO

(R. DECRETO-LEGGE 13 APRILE 1948, N. 633)

Planimetria dell'immobile situato nel Comune di **PIEVE EMANUELE** Via **la Del Pin, 6**

Ditta **[REDACTED]**

Allegata alla dichiarazione presentata all'Ufficio Tecnico Erariale di **MILANO**

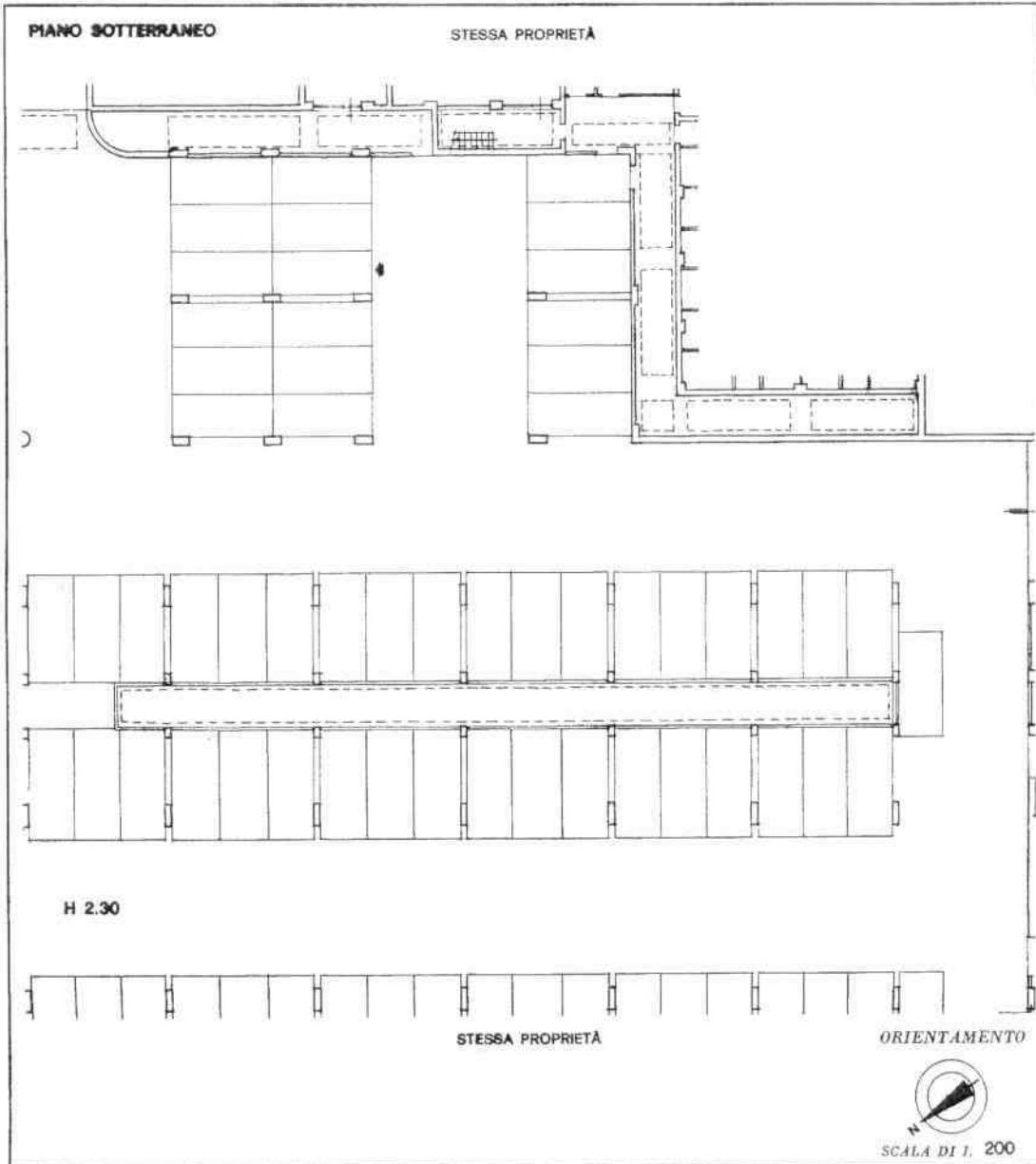

SPAZIO RISERVATO PER LE ANNOTAZIONI D'UFFICIO	
<p>DATA</p> <p>PROT. N°</p> <p>7533.42707181</p>	<p>PARTITA 285</p> <p>FOGLIO 9</p> <p>MAPPALE 114</p> <p>SUBALTERNO 211</p>

Compilata dal Dott. Arch.  
Pier Giorgio Meregalli  
(Titolo, nome e cognome del tecnico)

Iscritto all'Albo degli Architetti  
della Provincia di Milano n. 2347

DATA 1-9-1981

Firma: [Signature] 211

Ultima planimetria in atti

Catasto dei Fabbricati - Situazione al 19/01/2018 - Comune di PIEVE EMANUELE (G634) - Foglio: 8 - Particella: 114 - Subalterno: 211 >  
 Firmato DA LAURA DENTORNI ING. CERT FIRMA QUALIFICATA 2 Serial#: 181558

