

Uff. F)

Ufficio Provinciale di MILANO - Direttore: ING. ANTONIO PELUSO

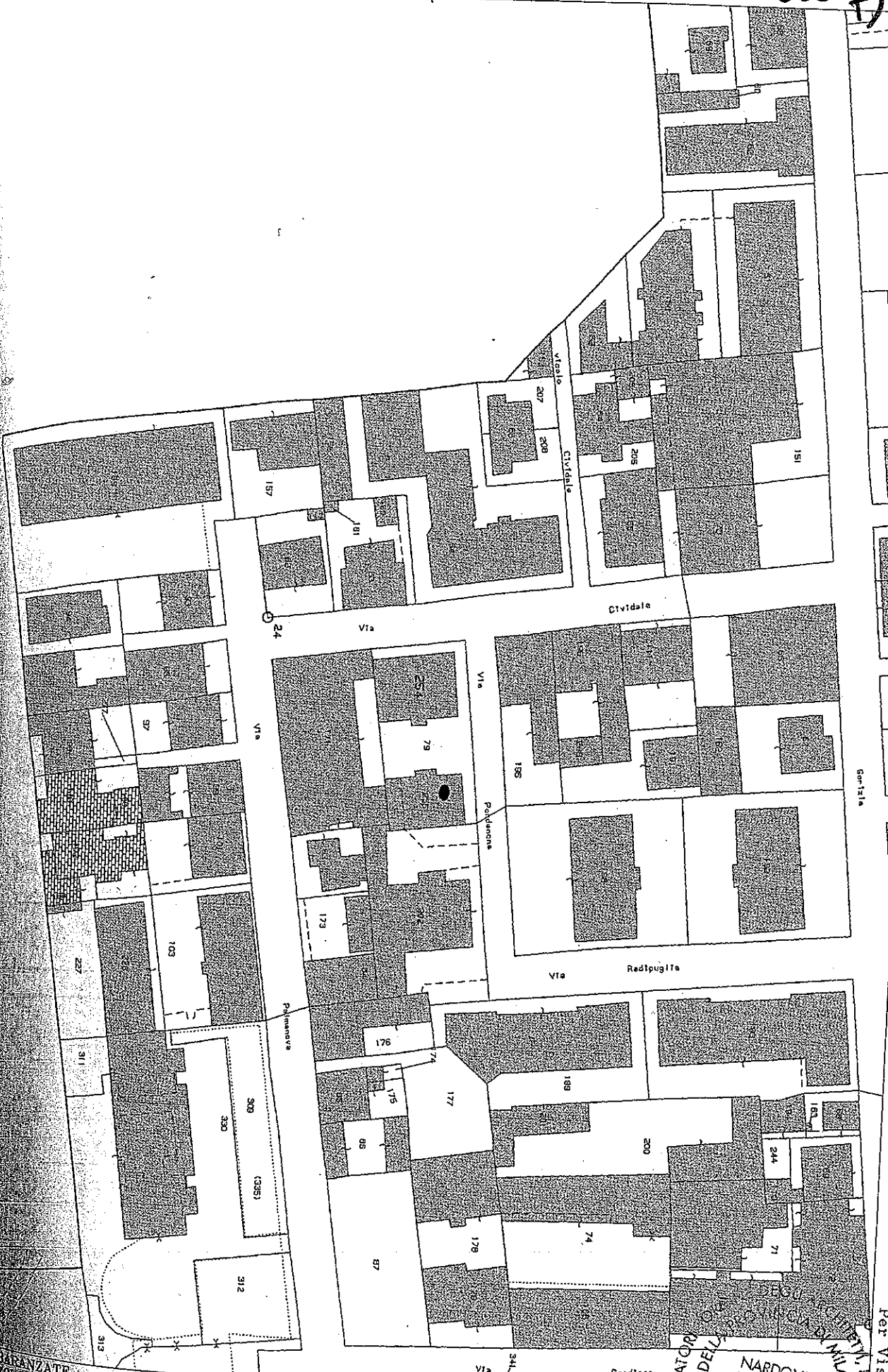

BARANZATE

Scala originale: 1:1000  
Dimensione cornice: 267.000 x 189.000 metri

Per Visura  
 NARDONE  
 VINCENZA  
 4-011-2011 18:30  
 Pr. n. 6814  
 CONSERVATORIO DELLA CATASTRO DI MILANO  
 DIREZIONE REGIONALE  
 PIAZZA S. PIETRO, 12  
 20121 MILANO

MINISTERO DELLE FINANZE  
DIREZIONE GENERALE DEL CATASTO E DEI SERVIZI TECNICI ERARIALI

# NUOVO CATASTO EDILIZIO URBANO

LET. C  
100

(R. DECRETO-LEGGE 13 APRILE 1930, N. 652)

Planimetria dell'immobile situato nel Comune di Bollate

Via Pordenone, 2

Ditta

Allegata alla dichiarazione presentata all'Ufficio Tecnico Erariale di Milano

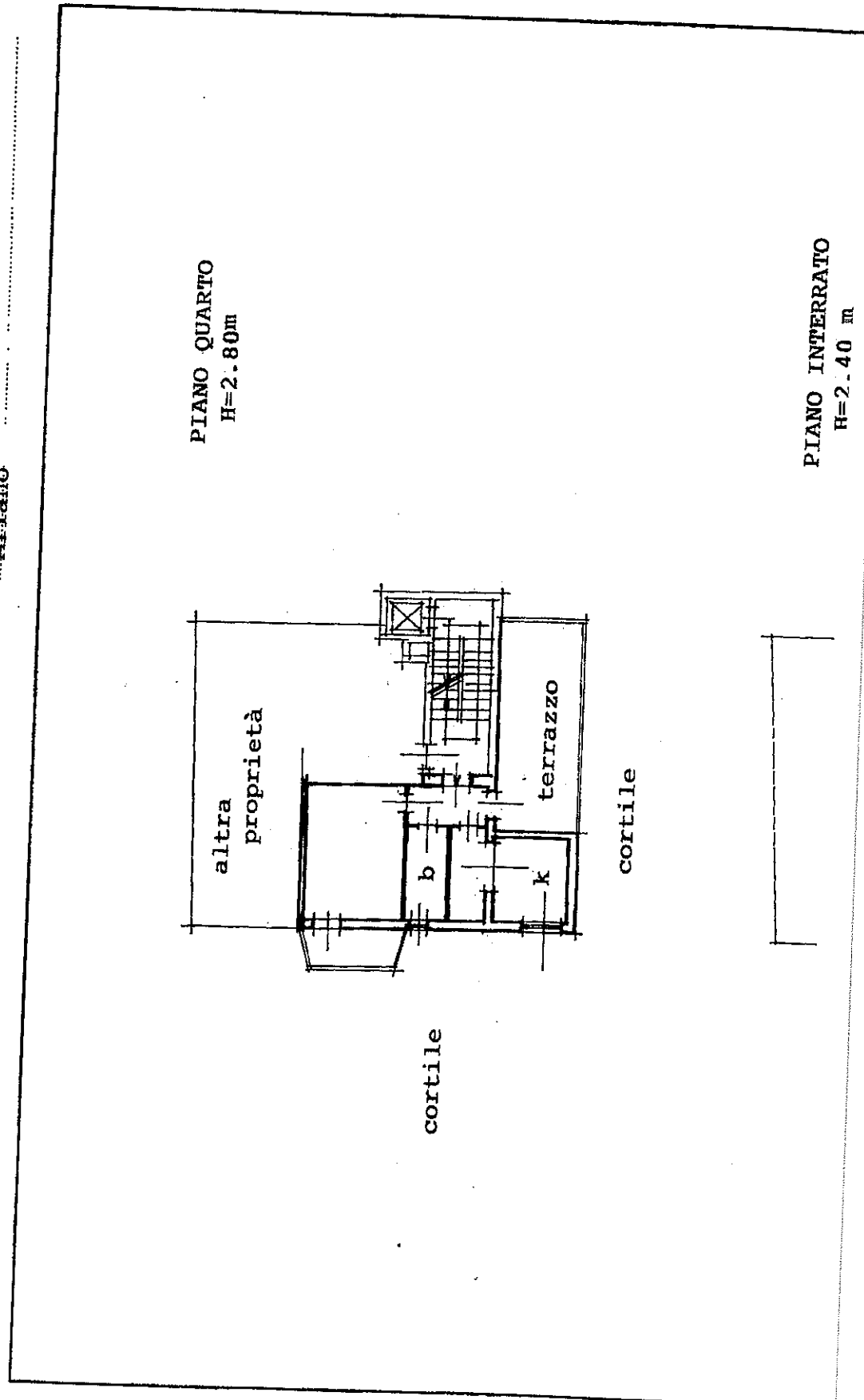

PIANO QUARTO  
H=2.80m

PIANO INTERRATO  
H=2.40 m

all. g)

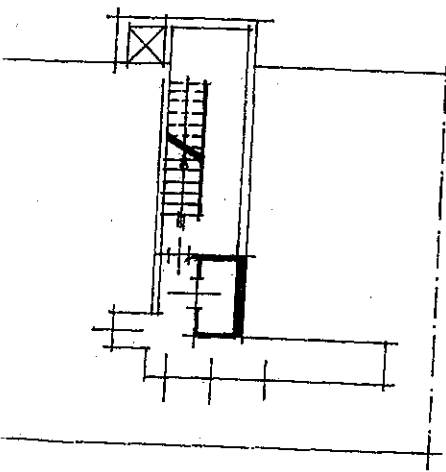

ORIENTAMENTO

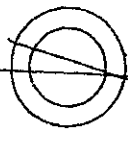

SCALA DI I. 200

SPAZIO RISERVATO PER LE ANNOTAZIONI D'UFFICIO

Compilata dal (Titolo, nome e cognome del tecnico)

Iscritto all'Albo de  
della Provincia di

DATA  
Firma: *M. Adaschi Passinus*

1455	
70	
254	
12	

Annulla e sostituisce scheda reg: il 21/9/1985 n° 37510

Comune di BARANZATE (A618) - < Foglio: 70 Particella: 254 - Subalterno 12 >

DATA  
PROT. N° 37510

Strazione al 11/10/2011  
Situazione n. 4 piano: 4-SI;  
architetto  
NARDONE  
6814

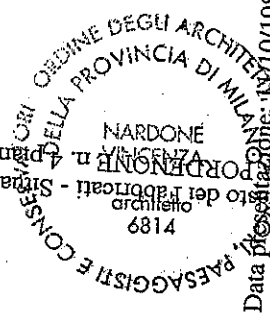

PAESAGGISTI E CONSERVATORI  
ORDINE DEGLI ARCHITETTI DELLA PROVINCIA DI MILANO  
Data presentazione: 11/10/1985 - Data: 11/10/2011 - n. MI1185245 - Richiedente NARDONE  
Tot. schede: 1 - Formato di acq.: A3(297x419) - Fatt. di scala: 1:1

103

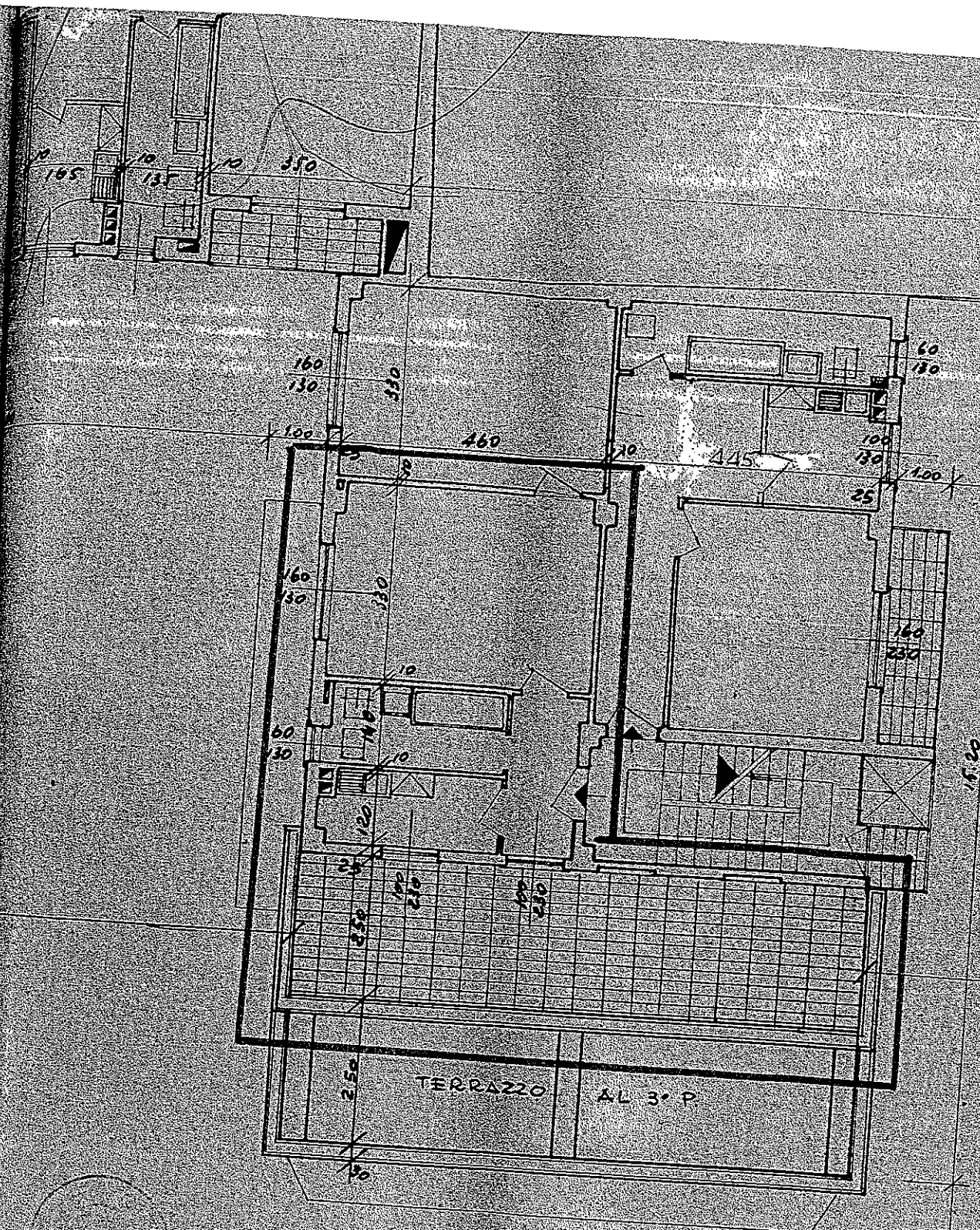

R F D I P U G L

CONSERVATORIO CIVILE DEGLI ARCHITETTI DELLA PROVINCIA DI VENEZIA  
 ARCHITETTO GIULIO GONFALONI  
 ARCHITETTO GIULIO GONFALONI