TRIBUNALE DI MILANO
SEZIONE III CIVILE – UFFICIO ESECUZIONI IMMOBILIARI

Esecuzione Forzata

contro

N. Gen. Rep. **3887/2011**

Giudice: Dott. ROSSETTI
Custode Giudiziario: SIVAG SpA - Dr. Lo Parco

Allegato 2
Identificazione catastale

Tecnico Incaricato: Arch. Marco Bonetti
Iscritto all'Albo degli Architetti della Provincia di Milano al n. 10728
Iscritto all'Albo del Tribunale al n. 11115
C.F. BNT MRC 67M05 F063R – P.IVA N. 12696610158

con studio in Milano –Via G. Cagliero n. 17
Telefono 02-6693398 fax 02-99989659 - Cellulare: 338-4723158
e-mail: mbonetti@fastwebnet.it

A. Appartamento sito in Via D'Annunzio, al civico, 8 .
Composto da tre locali con cucina, un servizio, ed accessori al piano secondo.

Identificato in Catasto come segue:
Intestazione:

Comune di Turbigo - Fg. n. 7; Mapp. n. 627, Sub.7, Cat A/3; classe 3, consistenza vani 6; posto al piano 2-S1 (cantina); rendita € 325,37.
Variazione del quadro tariffario del 01/01/1992
Variazione Riferimento mappa del 30/10/1989 n. 146693.1/1989 in atti dal 11/12/1989 (ricorso protocollo n. 8962/88)
Coerenze dell'appartamento in blocco unico, da nord in senso orario:
cortile condominiale, vano scale e proprietà di terzi, cortile condominiale, cortile condominiale.

(Segue scheda catastale)

A.1 BOX singolo sito in Via D'Annunzio

Identificato in Catasto come segue:
Intestazione:

Comune di Turbigo - Fg. n. 7; Mapp. n. 628, Sub.5 Cat C/6; classe 4, consistenza15 mq; posto al piano S1; rendita € 42,61.
Variazione Rif. Tra mappa cessata e nuova del 14/01/2002 n. 28300.1/2002 in atti dal 16/01/2002, protocollo n. 37332
Coerenze del box in blocco unico, da nord in senso orario:
proprietà di terzi, altro box proprietà di terzi, cortile/corsello comune, altro box proprietà di terzi.

(Segue scheda catastale)

Data presentazione: 17/04/1965 - Data: 01/07/2013 - n. MI0343826 - Richiedente TRIBUNALE ORDINARIO DI MILANO

MODULARIO
F. - Cat. X. T. - 215

Mod. B (Nuovo Catasto Edilizio Urbano)

MINISTERO DELLE FINANZE
DIREZIONE GENERALE DEL CATASTO E DEI SERVIZI TECNICI ERARIALI

Lire 20

NUOVO CATASTO EDILIZIO URBANO

(R. DECRETO-LEGGE 12 APRILE 1939, N. 652)

Planimetria dell'immobile situato nel Comune di TURBIGO *Via* via Bainaizza-via Fredda

Ditta Imm. TURBIGO NUOVA 1°S.a.s con sede in Milano

Allegata alla dichiarazione presentata all'Ufficio Tecnico Erariale di MILANO M. 1341632

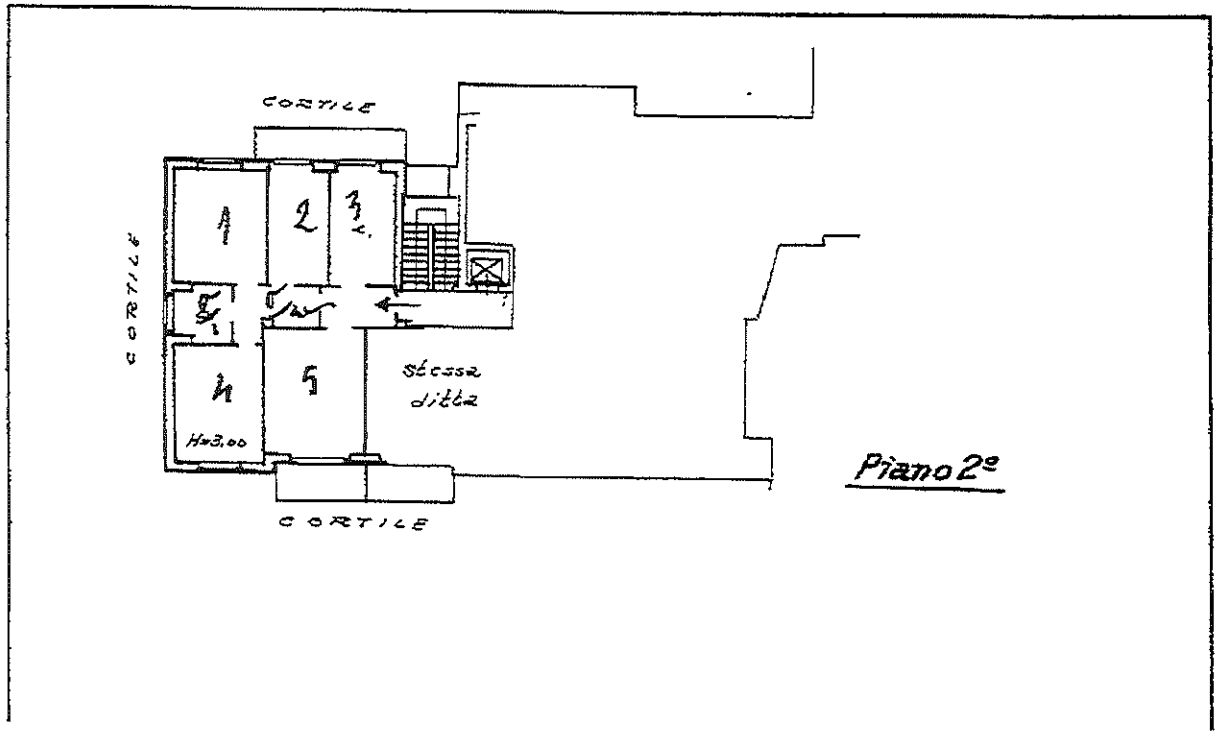

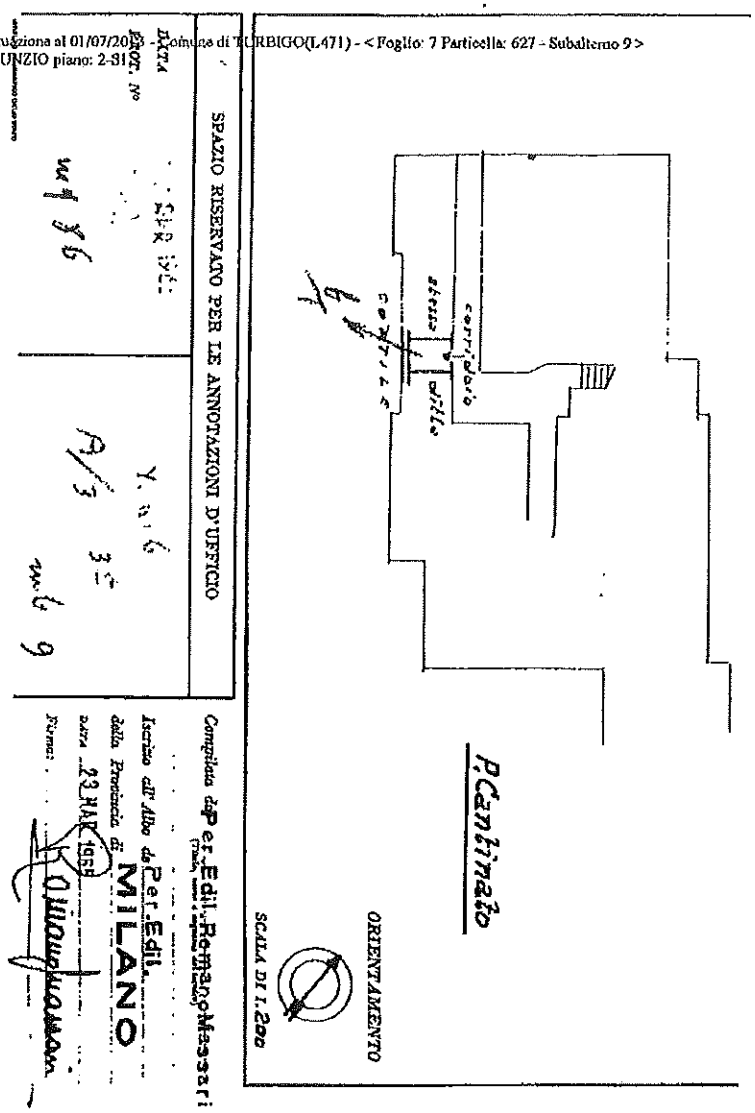
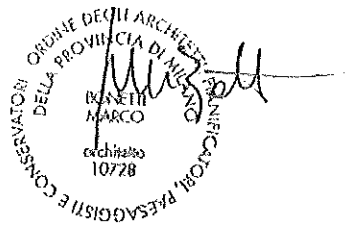
Il perito
Arch. Marco Bonetti