TRIBUNALE DI MILANO
SEZIONE III CIVILE – UFFICIO ESECUZIONI IMMOBILIARI

Esecuzione Forzata

N. Gen. Rep. **3887/2011**

Giudice: Dott. ROSSETTI
Custode Giudiziario: SIVAG SpA - Dr. Lo Parco

Allegato 3
Rilievo metrico

Tecnico Incaricato: Arch. Marco Bonetti
Iscritto all'Albo degli Architetti della Provincia di Milano al n. 10728
Iscritto all'Albo del Tribunale al n. 11115
C.F. BNT MRC 67M05 F063R – P.IVA N. 12696610158

con studio in Milano –Via G. Cagliero n. 17
Telefono 02-6693398 fax 02-99989659 - Cellulare: 338-4723158
e-mail: mbonetti@fastwebnet.it

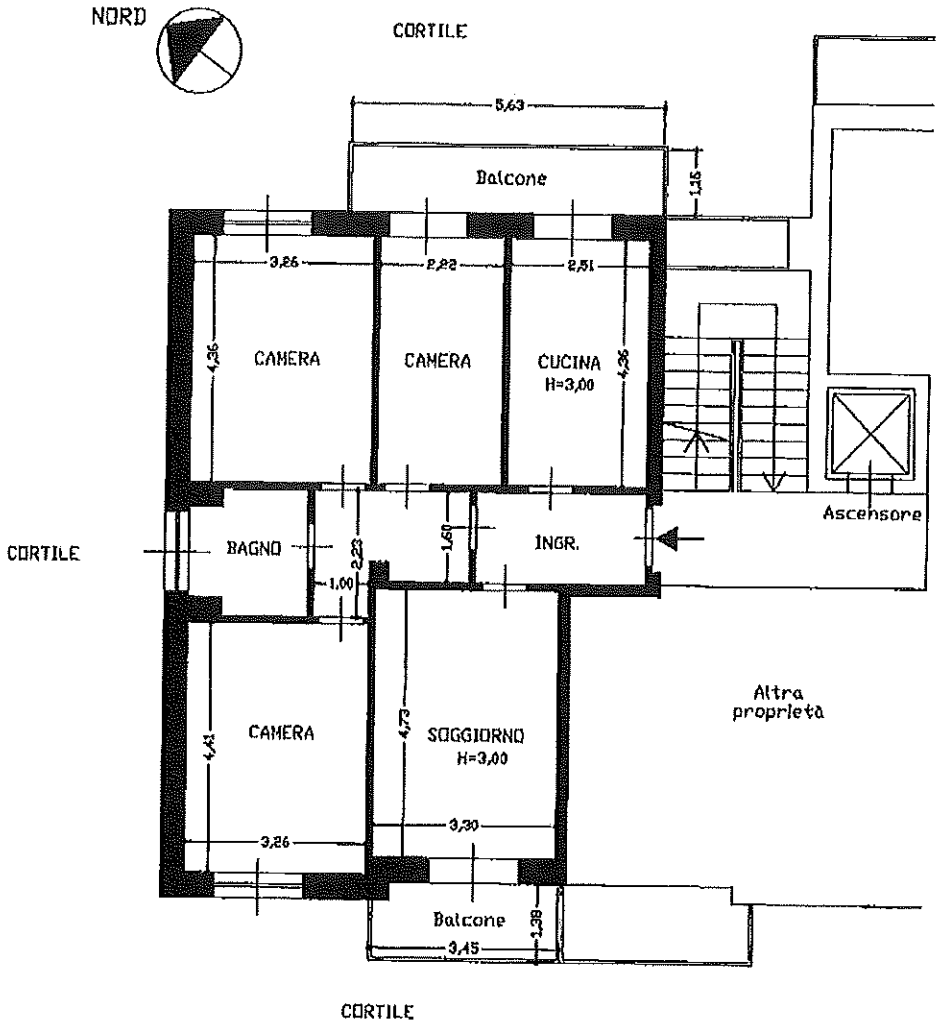

PIANTA PIANO SECONDO

Il perito
Arch. Marco Bonetti