

MODULARIO
F. - Cal. S. T. - 715



MINISTERO DELLE FINANZE
DIREZIONE GENERALE DEL CATASTO E DEI SERVIZI TECNICI ERARIALI

Mod. B (Nuovo Catasto Edilizio Urbano)

NUOVO CATASTO EDILIZIO URBANO

Lire
20

(R. DECRETO-LEGGI 13 APRILE 1950, N. 615)

Planimetria dell'immobile situato nel Comune di PESCHIERA BORROMEO l'ia MATTEOTTI 43

Ditta XXXXXXXXXX

Allegata alla dichiarazione presentata all'Ufficio Tecnico Erariale di MILANO

SCHEDA N° C 0007843

SOTTOTITO

STECOA PROPRIA

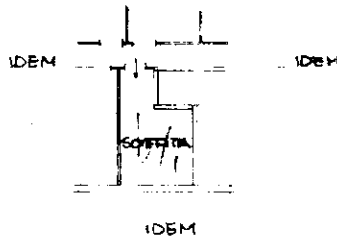

ORIENTAMENTO



SCALA DI 1:200

SPAZIO RISERVATO PER LE ANNOTAZIONI D'UFFICIO

DATA - 9 DIC 1970
PROT. N° 12345



Compilata dal GEOM. CLAUDIO GULTI
(Titolo, nome e cognome del tecnico)

Iscritto all'Albo dei GEOMETRI
della Provincia di MILANO

DATA 19 NOV 1970

Firma: Claudio Gulti

Ultima planimetria in atti

Catasto dei Fabbricati - Situazione al 25/10/2016 - Comune di PESCHIERA BORROMEO (G488) - Foglio: 69 - Particella: 33 - Subalterno: 14 >
VIA GIACOMO MATTEOTTI n. 43 piano: 2-4 scala: 1;

MODULARIO
F. - C. n. 7 - 115



MINISTERO DELLE FINANZE
DIREZIONE GENERALE DEL CATASTO E DEI SERVIZI TECNICI ERARIALI

Mod. B (Nuovo Catasto Edilizio Urbano)

Lire
20

NUOVO CATASTO EDILIZIO URBANO

(N. DECRETO-LEGGI 11 APRILE 1959, N. 457)

Planimetria dell'immobile situato nel Comune di PESCHIERA BORROMEO in Matteotti 41 - Frac. Bettola
Ditta XXXXXXXXXX

Allegata alla dichiarazione presentata all'Ufficio Tecnico Erariale di MILANO

Scheda n° N 1462964

Piano Secondo

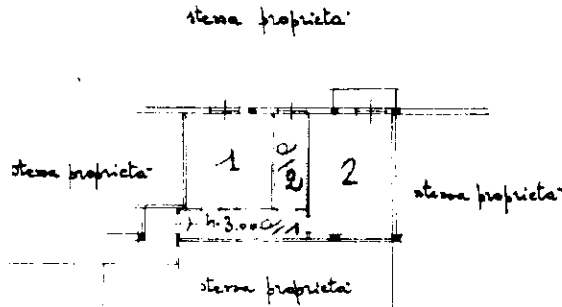

ORIENTAMENTO



SCALA DI 1:200

SPAZIO RISERVATO PER LE ANNOTAZIONI D'UFFICIO

DATA
PROT. N°

18 MAR 1966

Compilata dal Dot. Eug. Vitaliano Curti
(Titolo, nome e cognome del tecnico)

Iscritto all'Albo degli Ingegneri
della Provincia di Milano

DATA

Firma:

Vitaliano Curti

Catasto dei Fabbricati - Situazione al 25/10/2016 - Comune di PESCHIERA BORROMEO (C488) - Foglio: 69 - Particella: 33 - Subalterno: 14 >
VIA GIACOMO MATTEOTTI n. 43 piano: 2-4 scala: 1;

Ultima planimetria in atti