

TRIBUNALE DI MILANO
SEZIONE III CIVILE – UFFICIO ESECUZIONI IMMOBILIARI

Esecuzione Forzata

Banca di Credito Cooperativo di Caravaggio soc. coop. a r.l.

Contro



N. Gen. Rep. **2549/2014**

Giudice: Dott. ROSSETTI
Custode Giudiziario: SIVAG SpA - Ricciardi

Allegato 4

Rilievo fotografico

Tecnico Incaricato: Arch. Marco Bonetti
Iscritto all'Albo degli Architetti della Provincia di Milano al n. 10728
Iscritto all'Albo del Tribunale al n. 11115
C.F. BNT MRC 67M05 F063R – P.IVA N. 12696610158

con studio in Milano –Via G. Cagliari n. 17
Telefono 02-6693398 fax 02-99989659 - Cellulare: 338-4723158
e-mail: mbonetti@fastwebnet.it

Giudice: Dott. ROSSETTI
Custode: Istituto Vendite Giudiziarie Tribunale Milano SIVAG SpA – Ricciardi
Perito: Arch. Marco Bonetti



ESTERNO DEL COMPLESSO



1. Fronte principale su via Maderna



2. Vista laterale dei due fabbricati



3. Ingresso secondario



4. Rampa di accesso ai magazzini



IMMOBILE A
Appartamento 1- Piano terra



1. Porta d'ingresso (sul fondo)



2. Ingresso



3. Corridoio

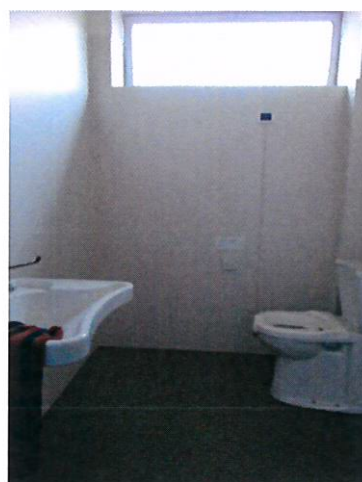

4. Bagno



5. Cucina



6. Camera



IMMOBILE B
Appartamento 2 – Piano terzo



1. Soggiorno e pranzo



2. Soggiorno



3. Cucina



4. Cucina



5. Bagno



6. Bagno

Giudice: Dott. ROSSETTI
Custode: Istituto Vendite Giudiziarie Tribunale Milano SIVAG SpA – Ricciardi
Perito: Arch. Marco Bonetti





7. Camera



8. Camera



9. Sottotetto



10. Terrazzo



IMMOBILE C
Laboratori e magazzini
Piano Terra



1. Locale confezionamento



2. Locale confezionamento



3. Soppalco



4. Locale produzione



5. Locale produzione



6. Locale deposito





7. Laboratorio



8. Laboratorio

Piano Primo

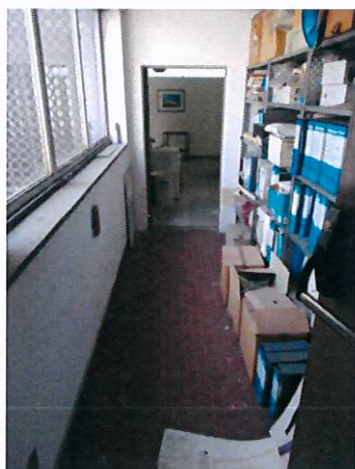

9. Disimpegno



10. Magazzino



11. Magazzino



12. Magazzino





13. Deposito (con segni di infiltrazioni)



14. Deposito

Piano Interrato



15. Scale di accesso al piano interrato



16. Locale per il personale



17. Magazzino



18. Magazzino





19. Locale per il personale



20. Magazzino



21. Magazzino



22. Ufficio



IMMOBILE D

**Uffici
Piano Terra**



1. Ingresso



2. Reception



3. Archivio



4. Sala riunioni

Piano Primo

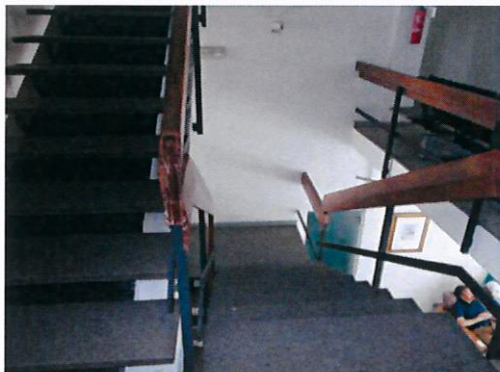

5. Scala di accesso al piano primo



6. Ingresso uffici





7. Ufficio



8. Ufficio



9. Bagno



10. Balcone



11. Reception open space



12. Open space





13. Ufficio



14. Ufficio



15. Illuminazione



16. Ufficio



17. Corridoio interno



18. Bagni



Piano secondo



19. Scala di accesso al piano secondo



20. Ingresso uffici

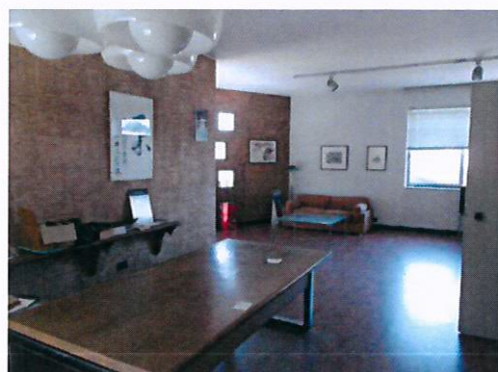

21. Ufficio direzione



22. Ufficio direzione



23. Sala riunioni



24. Ufficio





25. Ufficio



26. Bagno



27. Ufficio



28. Ufficio



Aree esterne/Tettoie/Depositi



Il perito
Arch. Marco Bonetti



Giudice: Dott. ROSSETTI
Custode: Istituto Vendite Giudiziarie Tribunale Milano SIVAG SpA – Ricciardi
Perito: Arch. Marco Bonetti

