

Ufficio Provinciale di MILANO - Direttore: ING. ANTONIO PELUSO

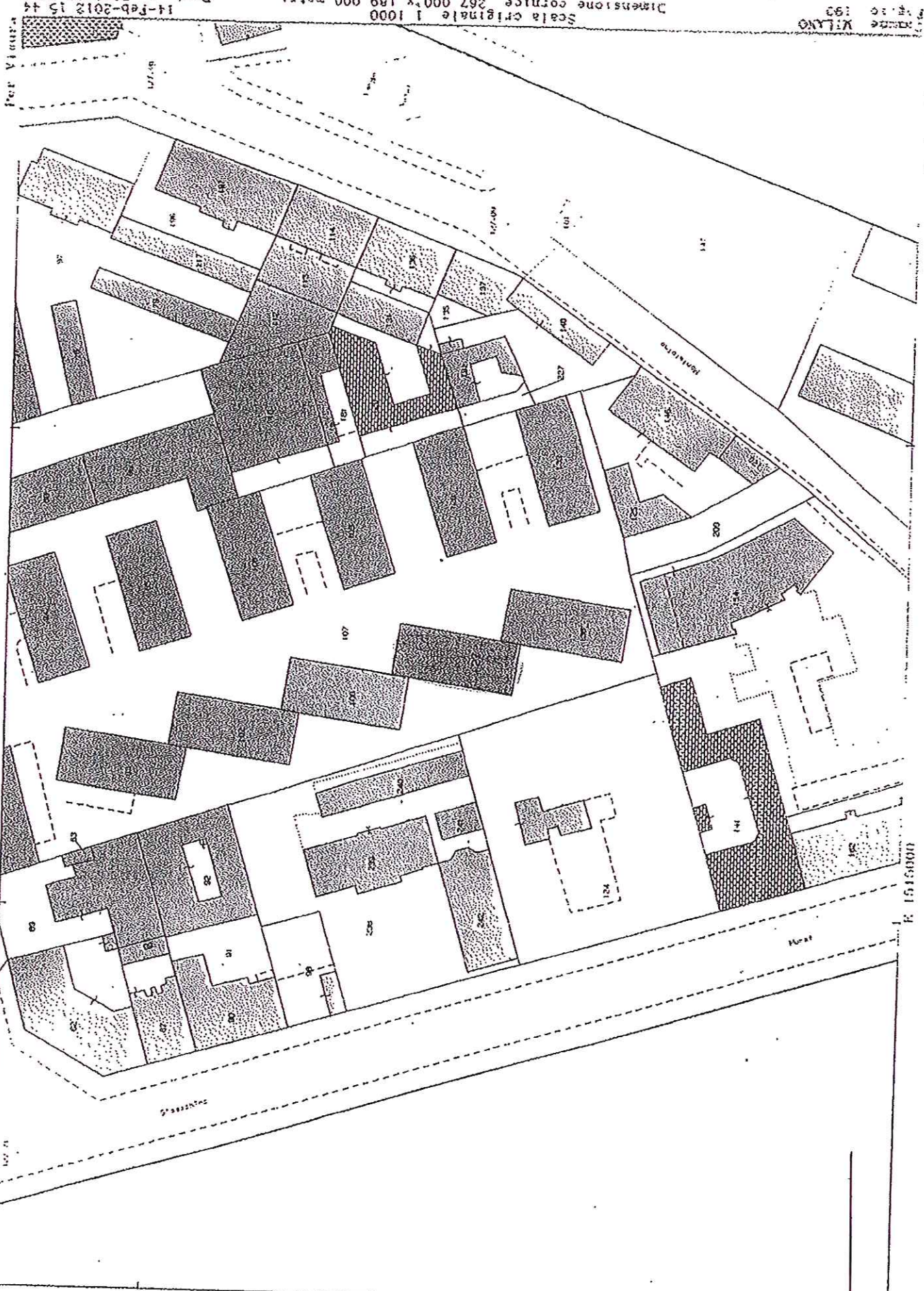

Scala originale 1/1000
Dimensione cornice 267 000 x 189 000 metri
14-Feb-2012 15 44
Prot. n. 1318109 2012

MILANO
1992

Particella 1/17

N=5038300

MODULARIO
F. - Cat. S. T. - 315



MINISTERO DELLE FINANZE
DIREZIONE GENERALE DEL CATASTO E DEI SERVIZI TECNICI ERARIALI

119477

100. 6. - Nuovo Catasto Edilizio Urbano

Lire
20

NUOVO CATASTO EDILIZIO URBANO

Planimetria dell'immobile situato nel Comune di MILANO Via GIANFERRARI N° 7

Ditta JUDICA ANTONIO n. a. Grammelele (Colantoni) 2-12-1915

Allegata alla dichiarazione presentata all'Ufficio Tecnico Esarziale di MILANO

SCHEDE: L.0550491

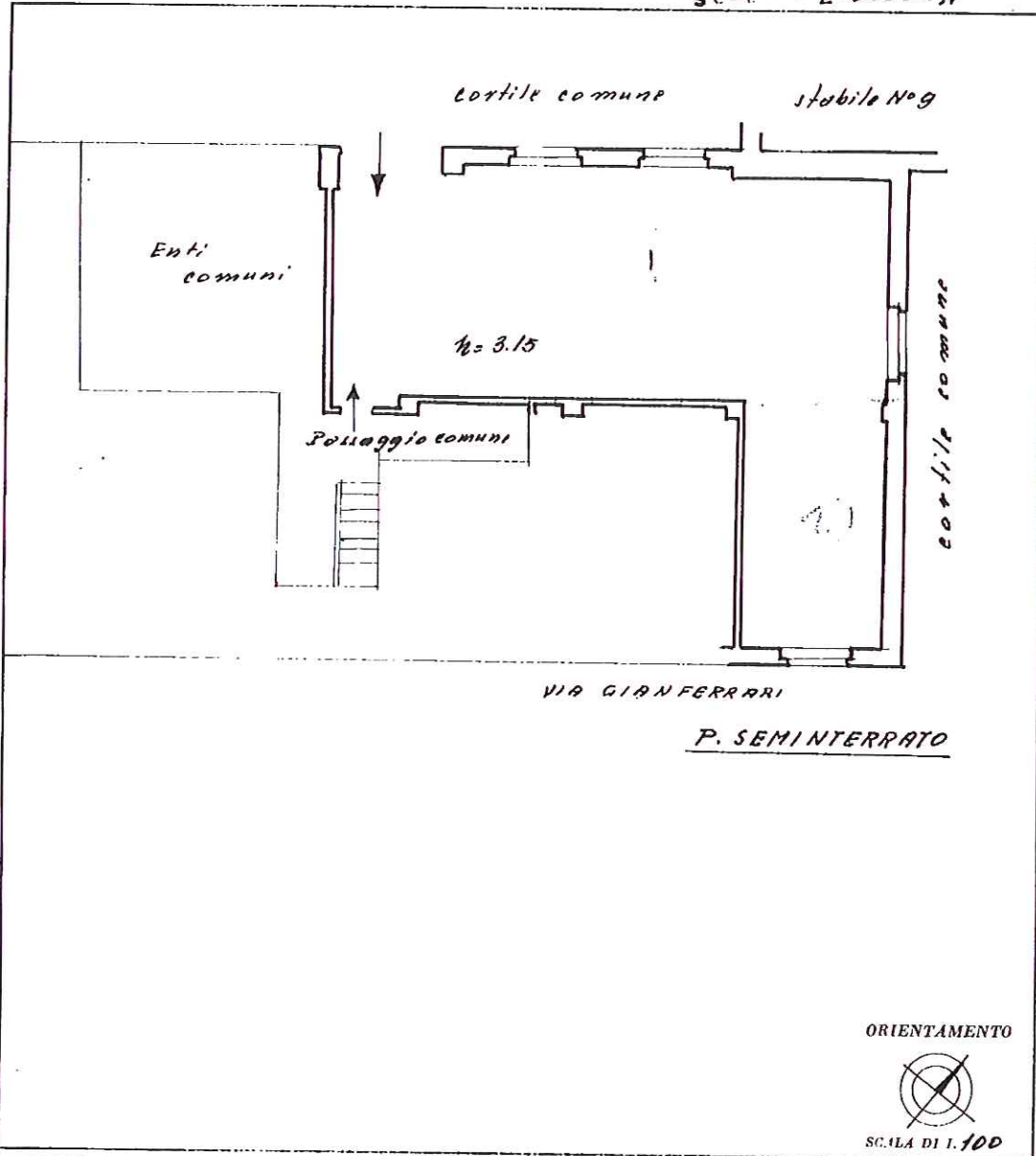

10 metri

Catasto dei Fabbricati - Situazione al 07/05/2015 - Comune di MILANO (F205) - < Foglio: 190 - Particella: 127 - Subalterno: 17 >
VIA PRIVATA VINCENZO GIANFERRARI n. 7 piano: S1;

SPAZIO RISERVATO PER LE ANNOTAZIONI D'UFFICIO

DATA
PROT. N°

Compilata dal ING. F. RAGUSA
(Titolo, nome e cognome del tecnico)

Iscritto all'Albo de INGEGNERI
della Provincia di MILANO

DATA 18.1.1963

Firma:

ORIENTAMENTO



SCALA DI 1:100

Ultima planimetria in atti



Ufficio Provinciale di Milano - Territorio
Servizi Catastali

Visura storica per immobile

Situazione degli atti informatizzati dall'impianto meccanografico al 25/06/2015

Data: 25/06/2015 - Ora: 16.01.04 Segue

Visura n.: T215452 Pag: 1

Dati della richiesta	Comune di MILANO (Codice: F205) Provincia di MILANO
Catasto Fabbricati	Foglio: 190 Particella: 127 Sub.: 17

INTESTATO

1	M	(1) Proprietà per 1/1 in regime di comunione dei beni
---	---	---

Unità immobiliare dal 01/01/1992

N.	DATI IDENTIFICATIVI				DATI DI CLASSAMENTO				DATI DERIVANTI DA		
	Sezione Urbana	Foglio	Particella	Sub	Zona Cens.	Micro Zona	Categoria	Classe		Consistenza	Rendita
1		190	127	17	2		C/2	9	79 m ²	Euro 277.44 L. 537.200	VARIAZIONE del 01/01/1992 VARIAZIONE DEL QUADRO TARIFFARIO
Indirizzo VIA PRIVATA VINCENZO GIANFERRARI n. 7 piano: S1:											
Notifica - , VIA PRIVATA VINCENZO GIANFERRARI n. 7 piano: S1: Partita 119477 Mod.58 -											

Mappali Terreni Correlati

Codice Comune F205 - Sezione - Foglio 190 - Particella 127

Situazione dell'unità immobiliare dall'impianto meccanografico

N.	DATI IDENTIFICATIVI				DATI DI CLASSAMENTO				DATI DERIVANTI DA		
	Sezione Urbana	Foglio	Particella	Sub	Zona Cens.	Micro Zona	Categoria	Classe		Consistenza	Rendita
1		190	127	17	2		C/2	9	79 m ²	L. 1.619	Impianto meccanografico del 30/06/1987
Indirizzo , VIA PRIVATA VINCENZO GIANFERRARI n. 7 piano: S1:											
Notifica - , VIA PRIVATA VINCENZO GIANFERRARI n. 7 piano: S1: Partita 119477 Mod.58 -											