

# TRIBUNALE di MILANO

III SEZIONE CIVILE – ESECUZIONI IMMOBILIARI

## Esecuzione Forzata

Creditore procedente – Condominio Montalbino di Via Gianferrari-Biraghi

contro

1



Stralcio ortofoto – vista aerea, localizzazione

N. Gen. Rep. **2975 / 2011**

Giudice: Dott.sa Boffiglieri

Esperto Nominato Arch. Fabio Colmano

Custode giudiziario: SIVAG

**ALLEGATO 1 – ELABORATO FOTOGRAFICO**

Via Zurigo 14, 2014 Milano  
Ordine Architetti Milano n: 4604  
Albo CTU Tribunale Milano n° 11428  
architetto@colmano.com

  
CONSERVATORIO DEL REGISTRO  
PROVINCIA DI MILANO  
COLMANO FABIO  
architetto  
4604  
ORDINE DEGLI ARCHITETTI  
PIANIFICATORI, PAESAGGISTI E CONSERVATORI





2

*Foto 1 - Ingresso da Via Privata Gianferrari del complesso condominiale in cui è sito l'immobile periziato*



*Foto 2 - Vista e inquadramento dello stabile in cui è ubicato l'unità immobiliare periziata*





3

*Foto 3 – Vista frontale e Inquadratura dell'unità immobiliare periziata*



*Foto 4 – Inquadratura frontale, da Via Privata Gianferrari dell'unità immobiliare periziata*

Via Zurigo 14, 2014 Milano  
Ordine Architetti Milano n: 4604  
Albo CTU Tribunale Milano n° 11428  
architetto@colmano.com





4

*Foto 5 - Inquadramento del lato est dell'unità immobiliare periziata*



*Foto 6 - Ingresso alla palazzina in cui è situata l'unità immobiliare periziata*



*Foto 7 - Vano scala comune per accedere al piano seminterrato in cui è situata l'unità immobiliare periziata*



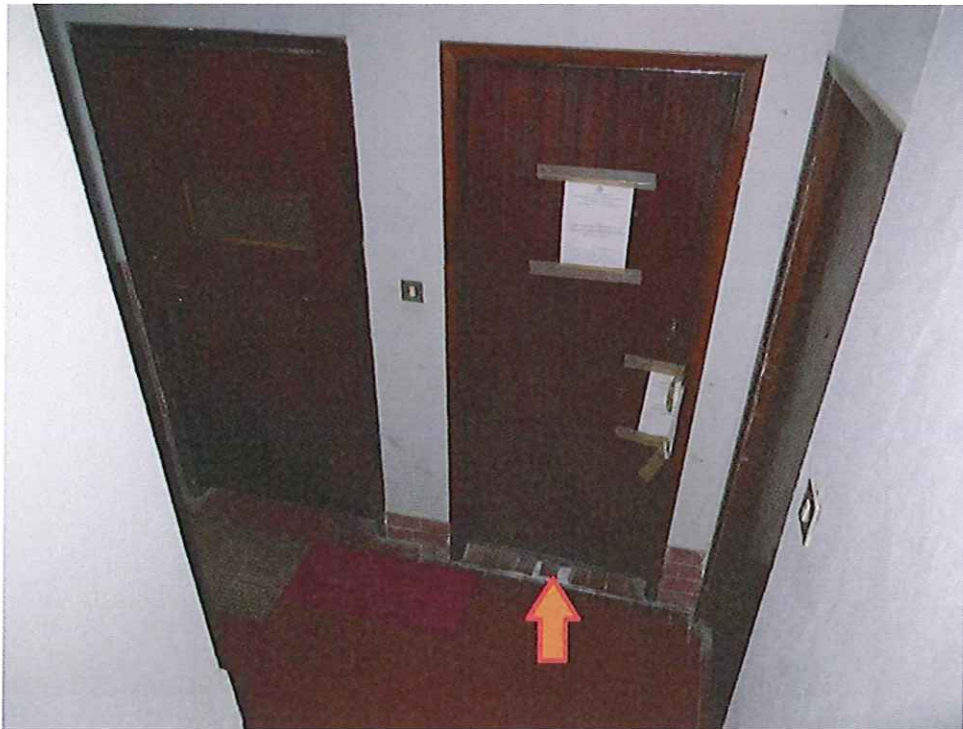

5

Foto 8 - Ingresso unità immobiliare periziata. Piano S1



Foto 9 - Pianta dell'unità immobiliare periziata. Viene riportato lo stato di fatto (in rosso le murature esistenti, in giallo le murature demolite)

Via Zurigo 14, 2014 Milano  
Ordine Architetti Milano n: 4604  
Albo CTU Tribunale Milano n° 11428  
architetto@colmano.com



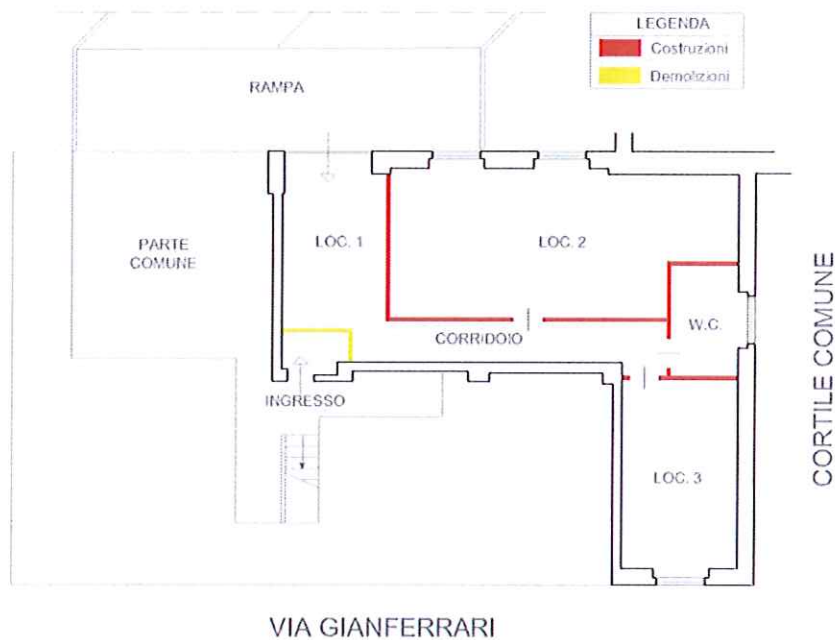

6

*Foto 10 - Vista del locale 1 verso l'accesso dalla rampa carrabile  
posta sul retro del fabbricato*



*Foto 11 - Vista del corridoio*





7

Foto 12 - Vista del locale 2 verso il retro



Foto 13 - Vista del locale 2 con affaccio sul retro





Foto 14 - Vista dal corridoio verso il locale igienico ed il locale 3



Foto 15 - Locale igienico



Foto 16 - Vista del locale 3 con affaccio su Via privata Gianferrari







9

*Foto 17 - Vista del locale 3 verso il corridoio*



*Foto 18 - Vista del corsello di accesso agli spazi laboratorio posti nei seminterrati dei fabbricati*





10

*Foto 19 - Inquadramento dell'unità immobiliare periziata vista dalla rampa carrabile posta sul retro dell'edificio*

