

MODULARIO
F. rig. rend. 487

MINISTERO DELLE FINANZE
DIREZIONE GENERALE DEL CATASTO E DEI SS.TT.EE.

* MOD. BN (CEU) *

CATASTO EDILIZIO URBANO (RDL 13-4-1939, n. 652)

ALL. 7

Planimetria di u.i.u. in Comune di MILANO via TARTINI civ. 13/B

PIANO SOTTO SO
h = 1.20

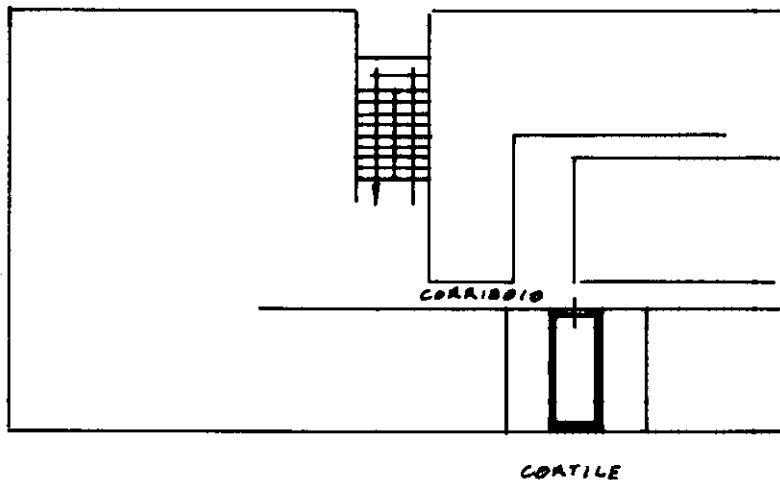

ORIENTAMENTO

U.T.E. - MILANO
124063 6
N.C.E.U. IV

SCALA DI 1: 100

RISERVATO ALL'UFFICIO

* Conforme modello ministeriale

Dichiarazione di N.C.
 Ultima planimetria

Compilata dal Geom. CIPRIANI
 (Titolo, cognome e nome)
SILVANO

Data presentazione: 26/10/1989 - Data: 22/08/2017 - n. T124623 - Richiedente: BNTFVM57R43F205M

Totale schede: 1 - Formato di acquisizione: A4(210x297) - Formato stampa richiesto: A4(210x297)

n. 367 sub 11 della provincia di Milano n. 6854

Porzione B data 60 Firma [Signature]

Catasto dei Fabbricati - Situazione al 22/08/2017 - Comune di MILANO (F205) - < Foglio: 133 - Particella: 367 - Subalterno: 60 >
 VIA GIUSEPPE TARTINI n. 13/B piano: 7.