

DIREZIONE GENERALE DEL CATASTO E DEI SISTEMI

CATASTO EDILIZIO URBANO (RDL 13-4-1939, n. 652)

ALL. 4

Planimetria di u.i.u. in Comune di MILANO via TARTINI civ. 13/B

PIANO QUARTO

h = 2.90

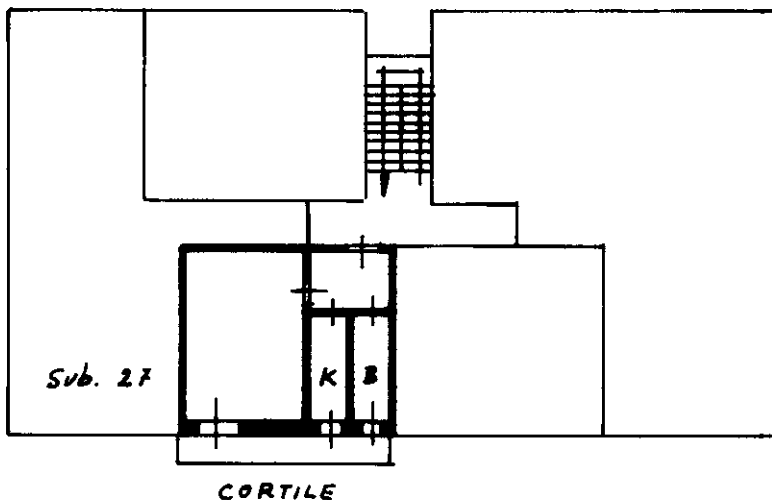

CORTILE

ORIENTAMENTO

U.T.E. - MILANO

SCALA DI 1:200

CONSERVATO ALL'UFFICIO

Dichiarazione di N.C.
Denuncia di variazione

Compilata dal GROM. CIPRIANI
(Titolo, cognome e nome)
SILVANO

Iscritto all'albo de L. GROM.

della provincia di MILANO n. 6354

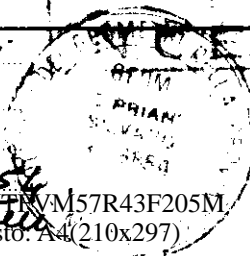

Ultima planimetria in atti

Catasto dei fabbricati - Situazione al 22/08/2017 - Comune di MILANO (F205) - < Foglio: 133 - Particella: 367 - Subalterno: 89 >
VIA GIUSEPPE TARTINI n. 13/B piano: 4;

* Conforme modello ministeriale