

MODULARIO  
F. 112 (1962 - 497)



MINISTERO DELLE FINANZE  
DIREZIONE GENERALE DEL CATASTO E DEI SERVIZI TECNICI ERARIALI

Mod. B (Nuovo Catasto Edilizio Urbano)

28  
Lire  
100

# NUOVO CATASTO EDILIZIO URBANO

(R. DECRETO-LEGGE 11 APRILE 1979, N. 421)

Planimetria dell'immobile situato nel Comune di MILANO via Bernstein, 10  
Ditta [REDACTED]  
Allegata alla dichiarazione presentata all'Ufficio Tecnico Erariale di MILANO 1122-6-1965

PIANO SECONDO

cutile

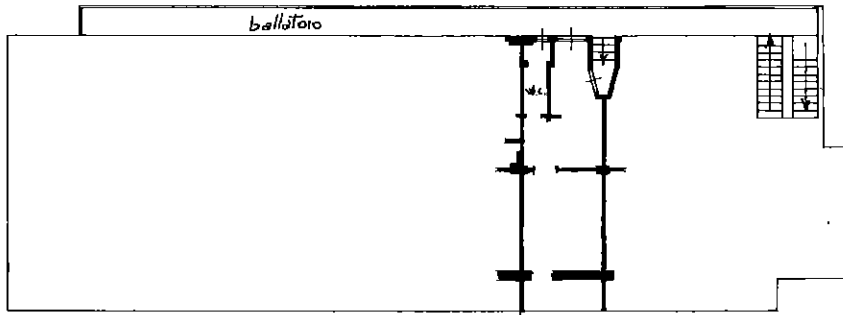

Via Monte Naterra

Via Casine Boracco

PIANO SOTTOTETTO

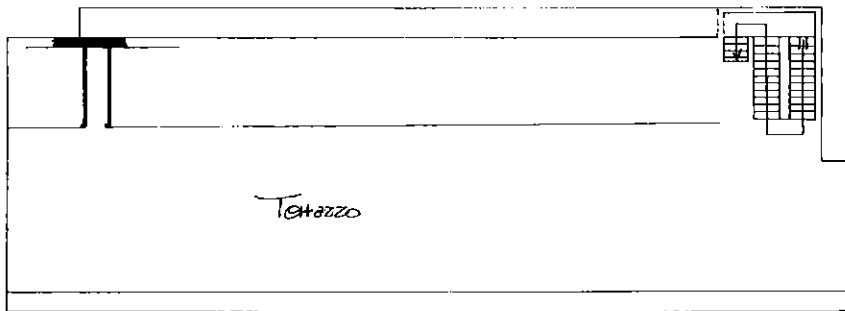

Terrazzo

ORIENTAMENTO



SCALA DI 1:200

SPAZIO RISERVATO PER LE ANNOTAZIONI D'UFFICIO

DATA

PROT. N°

50498/85

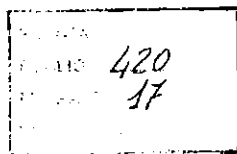

Compilata dal ARCHITETTO

SALERIO MAURIZIO

(Titolo, nome e cognome di stampa)

Iscritto all'Albo degli ARCH.

della Provincia di MILANO N.° 3765

DATA 24 OTT. 1985

Firma: Falvo Lauriso

Catasto dei Fabbricati - Situazione al 11/04/2016 - Comune di MILANO (F205) - < Foglio: 420 - Particella: 17 - Subalterno: 731 >  
VIA MARTA-NAVARRA BERNSTEIN n. 10 piano: 2-4;

10 metri

Ultima planimetria in atti

Data presentazione: 25/10/1985 - Data: 11/04/2016 - n. T350872 - Richiedente: NBLMRZ77P24H827X

Totale schede: 1 - Formato di acquisizione: A3(297x420) - Formato stampa richiesto: A4(210x297)

Firmato Da: MAURIZIO NOBILE Emesso Da: INFOCERT FIRMA QUALIFICATA 2 Seria#: 149189

