

ALLEGATI:

26. Vista Satellitare con Stradario.

TRIBUNALE DI TREVISO	FALLIMENTO N°	SEZIONE
LOCATION MAP	216/2015	7.2.2
Perito Stimatore Geom. AUGUSTO ZILIO	DATA: 03/03/2016	
E' vietata la riproduzione e/o la duplicazione di tutto o in parte di questo documento, se non autorizzata dal geom. Augusto Zilio (L. 22/04/1941 n°633 Codice Civile Titolo IX Capo I Art. 2575-2578)		

ALLEGATI:

- 27. Visura Catastale.
- 28. Estratto di Mappa in scala 1/2000.
- 29. Elaborato planimetrico ed Elenco subalterni.
- 30. Planimetrie catastali.

TRIBUNALE DI TREVISO	FALLIMENTO N°	SEZIONE
DOCUMENTAZIONE CATASTALE	216/2015	7.2.3
Perito Stimatore Geom. AUGUSTO ZILIO	DATA: 03/03/2016	
<small>E' vietata la riproduzione e/o la duplicazione di tutto o in parte di questo documento, se non autorizzata dal geom. Augusto Zilio (L. 22/04/1941 n°633 Codice Civile Titolo IX Capo I Art. 2575-2578)</small>		



Ufficio Provinciale di Treviso - Territorio
Servizi Catastali

Visura per soggetto

Situazione degli atti informatizzati al 22/01/2016

Data: 22/01/2016 - Ora: 14.19.18
Visura n.: T183849 Pag: 2

Fine

2. Unità Immobiliari site nel Comune di RESANA(Codice H238) - Catasto dei Fabbricati

N.	DATI IDENTIFICATIVI				DATI DI CLASSAMENTO				ALTRE INFORMAZIONI				
	Sezione Urbana	Foglio	Particella	Sub	Zona Cens.	Micro Zona	Categoria	Classe	Consistenza	Superficie Catastale	Rendita	Indirizzo	Dati ulteriori
1	B	2	795	7			A/2	2	3,5 vani	Totale: 79 m ² Totale escluse aree scoperte**: 76 m ²	Euro 334,41 L. 647.500	Dati derivanti da VIA CERCHIARA piano: 1; Variazione del 09/11/2015 - Inserimento in visura dei dati di superficie.	Annotazione
2	B	2	795	10			C/6	U	29 m ²	Totale: 29 m ²	Euro 85,37 L. 165.300	VIA CERCHIARA piano: S1; Variazione del 09/11/2015 - Inserimento in visura dei dati di superficie.	Annotazione

Immobile 1: Annotazione: passaggi intermedi da esaminare

Immobile 2: Annotazione: passaggi intermedi da esaminare

Totale: vani 3,5 m² 29 Rendita: Euro 419,78

Intestazione degli immobili indicati al n. 2

N.	DATI ANAGRAFICI	CODICE FISCALE	DIRITTI E ONERI REALI
1			(1) Proprieta' per 1/2
2			(1) Proprieta' per 1/2 bene personale
DATI DERIVANTI DA			
ISTRUMENTO (ATTO PUBBLICO) del 01/03/2006 Nota presentata con Modello Unico n. 6720.1/2006 in atti dal 13/03/2006 Repertorio n.: 193298 Rogante: GAGLIARDI ANTONIO Sede: CASTELFRANCO VENETO Registrazione: Sede: COMPRA VENDITA			

Totale Generale: vani 7 m² 68 Rendita: Euro 869,00

Unità immobiliari n. 4

Tributi erariali: Euro 0,90

Visura telematica

* Codice Fiscale Validato in Anagrafe Tributaria

** Si intendono escluse le "superfici di balconi, terrazzi e aree scoperte pertinenziali e accessorie, comunicanti o non comunicanti" (cfr. Provvedimento del Direttore dell'Agenzia delle Entrate 29 marzo 2013).

ALLEGATO N° 28



MODULARIO
F. rig. rend. 487



MINISTERO DELLE FINANZE
DIREZIONE GENERALE DEL CATASTO E DEI SS.TT.EE.
CATASTO EDILIZIO URBANO (RDL 13-4-1939, n. 652)

MOD. BN (CEU)

LIRE
250

Planimetria di u.l.u. in Comune di Resana via Cordiano civ.

Elaborato planimetrico per la dimostrazione della ripartizione in subalterni

ALLEGATO N° 29

*Rif. tipo mappa
n° 1278 del 26-3-990*

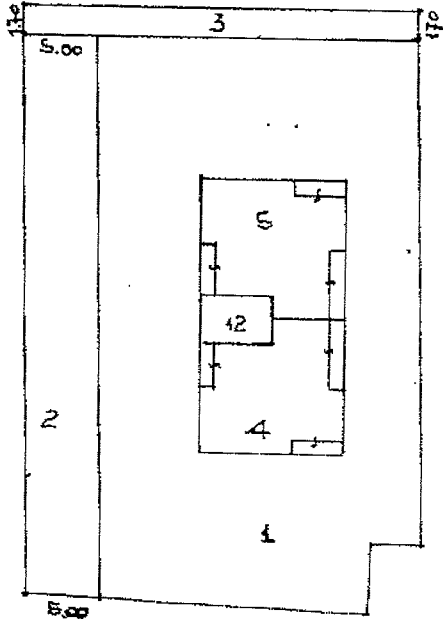

Piano Terra

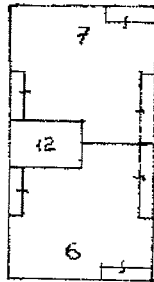

Piano Primo

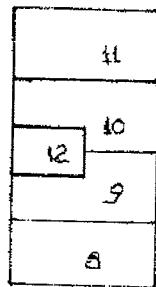

Piano Sottotrada

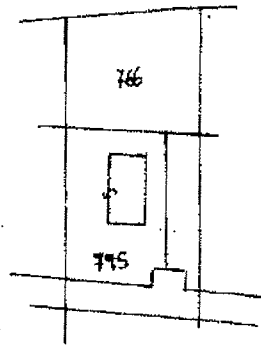

ORIENTAMENTO

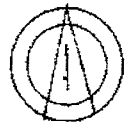

SCALA DI 1:500

*Comune di Resana
102 B fog 2
mn 795*

- Sub 1 *area scoperta*
- Sub 2 *area urbana*
- Sub 3 *area urbana*
- Sub 4 *abitazione P.T*
- Sub 5 *abitazione P.T*
- Sub 6 *abitazione P.T*
- Sub 7 *abitazione P.T*
- Sub 8 *garage S1*
- Sub 9 *garage S1*
- Sub 10 *garage S2*
- Sub 11 *garage S1*
- Sub 12 *bene comune non censibile
ai sub. 4-5-6-7-8-9-10-11.*

Catasto dei Fabbricati - Situazione al 22/01/2016 - Comune di RESANA (H238) - < Sez. Urb.: B - Foglio: 2 - Particella: 795 - Elaborato planimetrico >

Dichiarazione di N.C.
Ultima planimetria in atti

Compilata dal Com. Pinicato Dario
(Titolo cognome e nome)

RISERVATO ALL'UFFICIO

20 APR. 1990

8532

Ufficio Provinciale di Treviso - Territorio
 Servizi Catastali
 Comune di: RESANA
 Elenco Subalterni

ALLEGATO N° 29

ACCERTAMENTO DELLA PROPRIETA IMMOBILIARE URBANA ELENCO DEI SUBALTERNI ASSEGNATI

Comune		Sezione		Foglio	Particella		Tipo mappale	del:
RESANA		B		2	795			
Sub	UBICAZIONE via/piazza	n°civ	Piani	Scala	Int.	DESCRIZIONE		
1	VIA CERCHIARA		T			Partita speciale A		
2	VIA CERCHIARA		T			Partita speciale A		
3						Immobile soppresso		
4	VIA CERCHIARA		T	00	000	A02 ABITAZIONI DI TIPO CIVILE		
5	VIA CERCHIARA		T			A02 ABITAZIONI DI TIPO CIVILE		
6	VIA CERCHIARA		1			A02 ABITAZIONI DI TIPO CIVILE		
7	VIA CERCHIARA		1			A02 ABITAZIONI DI TIPO CIVILE		
8	VIA CERCHIARA		S1			C06 STALLE, SCUDERIE, RIMESSE ED AUTORIMESSE		
9	VIA CERCHIARA		S1			C06 STALLE, SCUDERIE, RIMESSE ED AUTORIMESSE		
10	VIA CERCHIARA		S1			C06 STALLE, SCUDERIE, RIMESSE ED AUTORIMESSE		
11	VIA CERCHIARA		S1			C06 STALLE, SCUDERIE, RIMESSE ED AUTORIMESSE		
12	VIA CERCHIARA		S1-T0001			Partita speciale A		
13	VIA A. MANZONI		T			F01 AREA URBANA		
14	VIA A. MANZONI		T			F01 AREA URBANA		
15	VIA A. MANZONI		T			F01 AREA URBANA		

Unità immobiliari n. 15

Tributi erariali: 0,00

Visura telematica

* Codice Fiscale Validato in Anagrafe Tributaria

MODULARIO
F. rig. rend. 497



MINISTERO DELLE FINANZE
DIREZIONE GENERALE DEL CATASTO E DEI SS.TT.EE.
CATASTO EDILIZIO URBANO (RDL 13-4-1939, n. 652)

MOD. BN (CEU)

LIRE
250

Planimetria di u.i.u. in Comune di DELIATTA via Cesario civ. 7

ALLEGATO N° 30 Sub 7

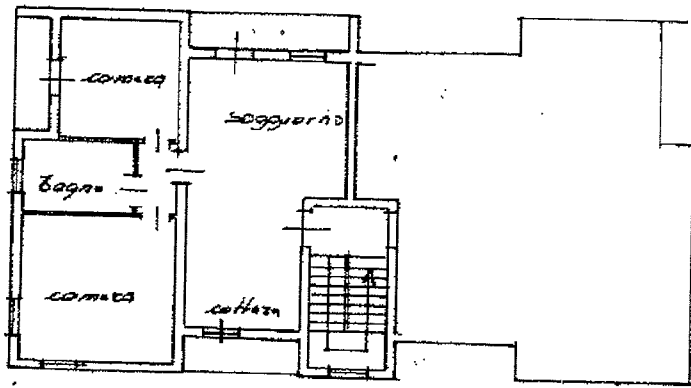

Piano Primo
h. 270

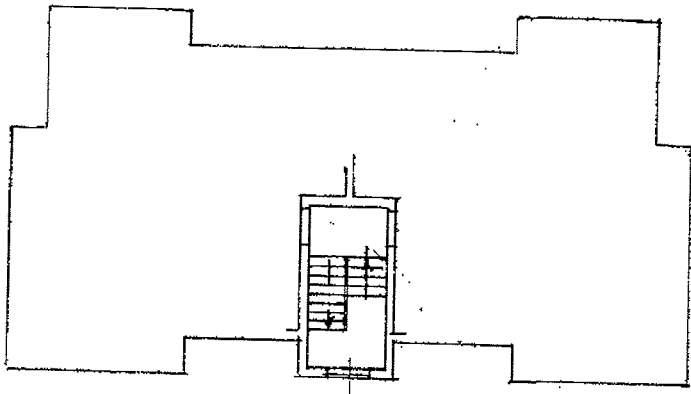

Piano Terra

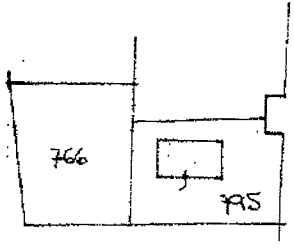

ORIENTAMENTO

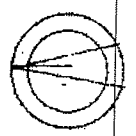

SCALA DI 1:200

10 metri

Catasto dei Fabbricati - Situazione al 22/01/2016 - Comune di RESANA (H238) - Sez. Urb.: B - Foglio: 2 - Particella: 795 - Subalterno: 7 >

Dichiarazione di N.C.
Ultima planimetria in atti
Denuncia di variazione

Compilata dal Geom. Renato Dania
(Titolo cognome e nome)

RISERVATO ALL'UFFICIO

Data presentazione: 20/04/1990 - Data: 22/01/2016 - n. T188957 - Richiedente: ZLIGST56T19Z401X
Totale schede: 1 - Formato di acquisizione: A4(210x297) - Formato stampa richiesto: A4(210x297)

F. 795 sub. 7

della provincia di Verona
data 9.4.990 Firma Dania

MODULARIO
F. rig. rend. 497



MINISTERO DELLE FINANZE
DIREZIONE GENERALE DEL CATASTO E DEI SS.TT.EE.
CATASTO EDILIZIO URBANO (RDL 13-4-1939, n. 652)

MOD. ~~BN~~ (CEU)

LIRE
250

Planimetria di u.i.u. in Comune di REGINA via Cerchiare civ. Sub 10

ALLEGATO N° 30

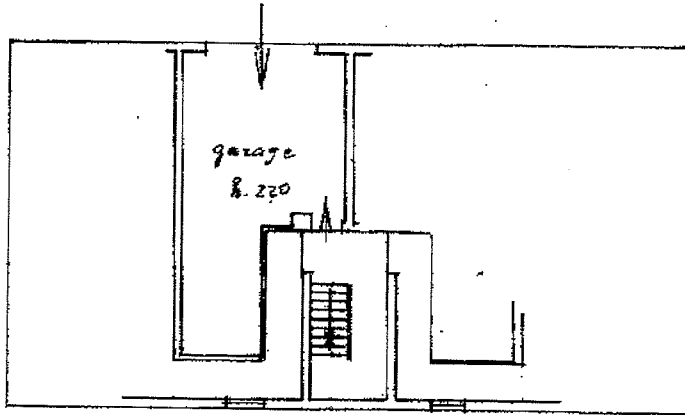

10 metri

Piano Sottostrada

ORIENTAMENTO

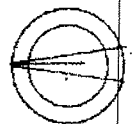

SCALA DI 1:200

Dichiarazione di N.C.
Ultima planimetria in attuazione

Compilata dal Franco Riccardo Romo
(Titolo, cognome e nome)

RISERVATO ALL'UFFICIO

Catasto del fabbricato - Situazione al 22/01/2016 - Comune di REGINA (TZ38) - Sez. Urb. B - Foglio: Z - Particella: 795 - Subaloteno: 10 >

ALLEGATI:

31. Piante di Rilievo dell'immobile ed Indicazione dell'abuso da sanare.

TRIBUNALE DI TREVISO	FALLIMENTO N°	SEZIONE
ELABORATI GRAFICI	216/2015	7.2.4
Perito Stimatore Geom. AUGUSTO ZILIO	DATA: 03/03/2016	
<small>E' vietata la riproduzione e/o la duplicazione di tutto o in parte di questo documento, se non autorizzata dal geom. Augusto Zilio (L. 22/04/1941 n°633 Codice Civile Titolo IX Capo I Art. 2575-2578)</small>		

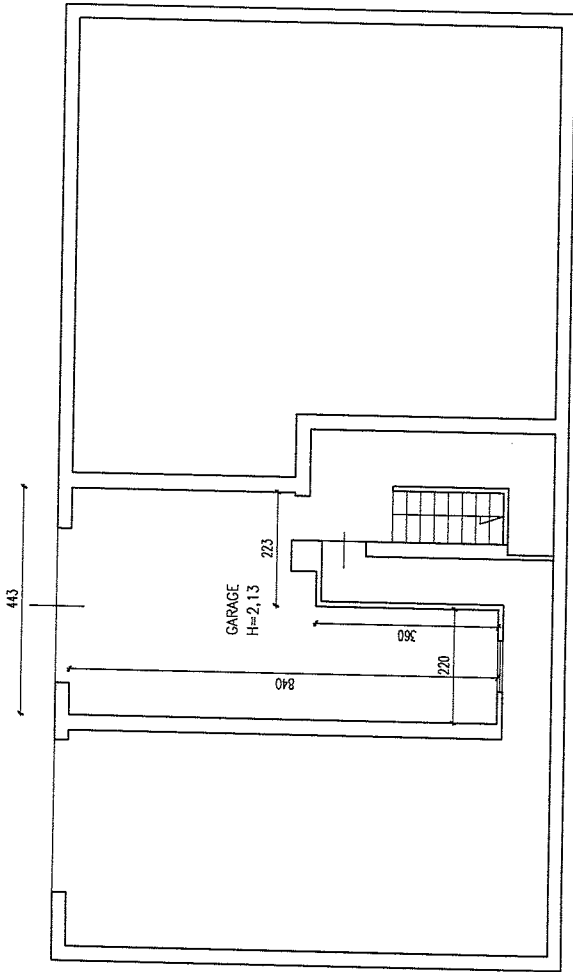

PIANTA PIANO INTERRATO

Chiusura da eliminare

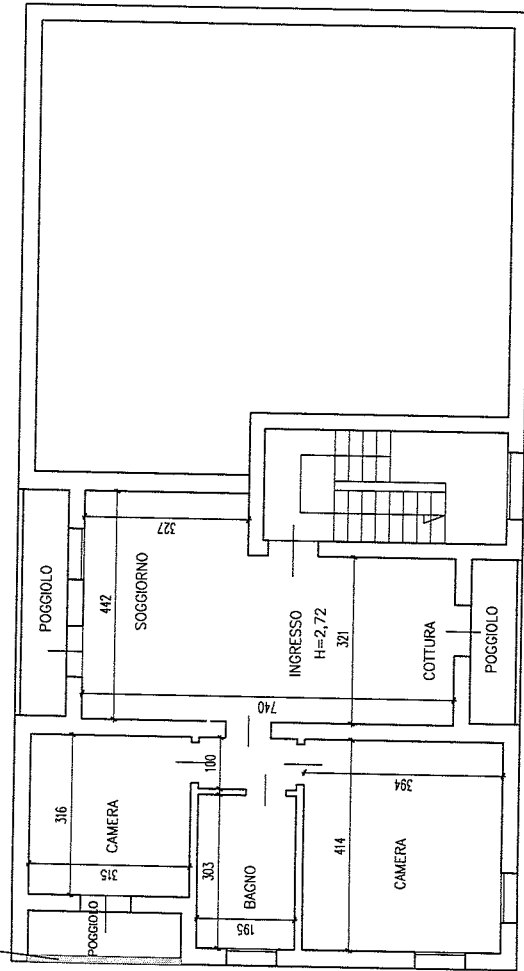

PIANTA PIANO PRIMO

AZ

studio design

augusto zilio

via edificio n.11/1 CASELLE (TV)

tel. 0423/569382

geometra@augustozilio.it

ditta: TRIBUNALE DI TREVISO

comune: RESANA

oggetto: FALLIMENTO N° 216/2015

RILIEVO

LOTTO ALLEGATO

scala: 1/100

data: 16/02/2016

2 31

E' vietata la riproduzione e/o la duplicazione di tutto o in parte di questo documento, se non autorizzata dal geom. Augusto Zilio (L. 22/04/1941 n° 633 Codice Civile Titolo IX Capo I artt. 2575-2578)