

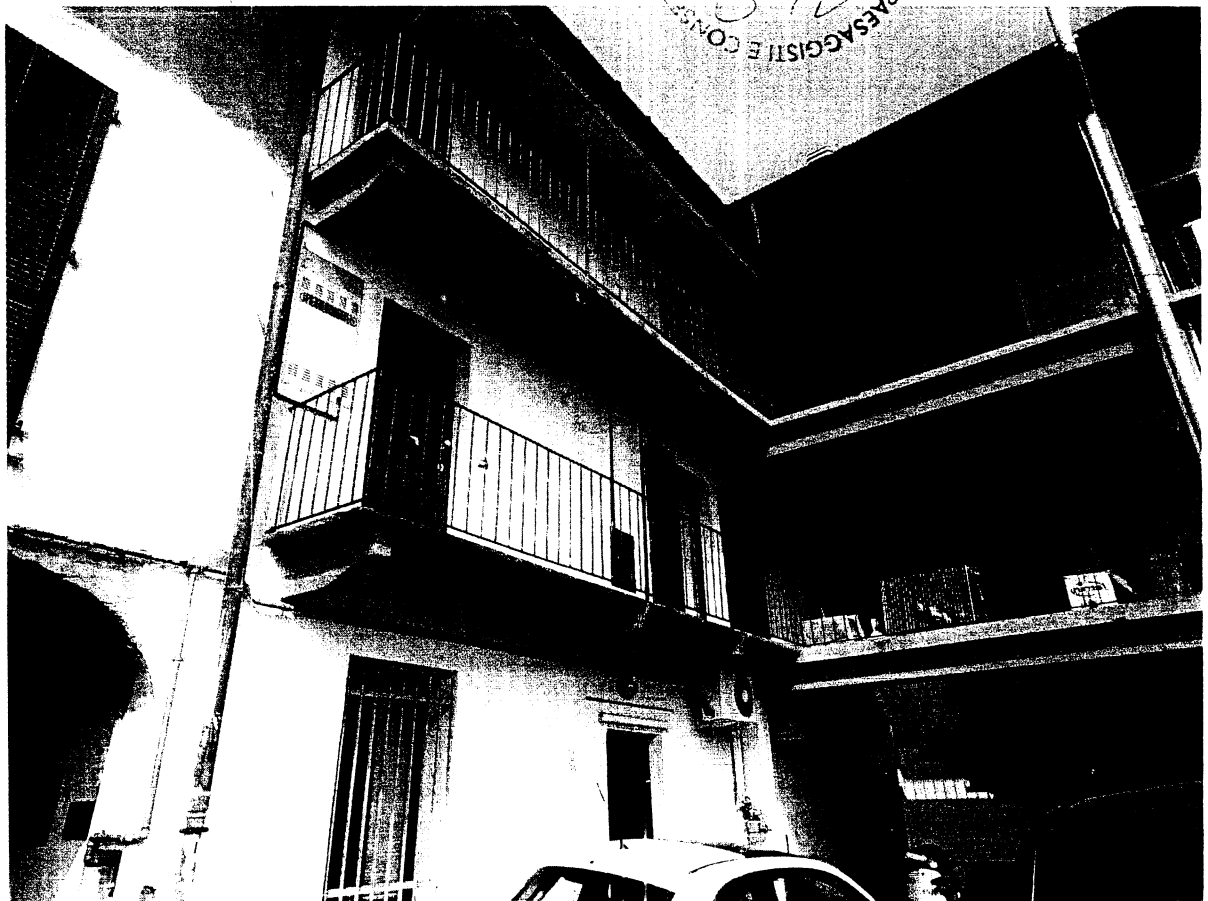

Foto n. 1 e n. 2: Foto esterne ingresso da via Manzoni e vista dal cortile interno





Foto n. 3: Vista della corte interna e dell'area urbana

ORDINE
DELLA PROV.
PORTALUPPI
SILVIA WITTORIA
architetto
1516
CONSERVATORI E PASAGGISTI
PIANISCIATORI



Foto n.: Ingresso dell'appartamento dal ballatoio del 2° piano

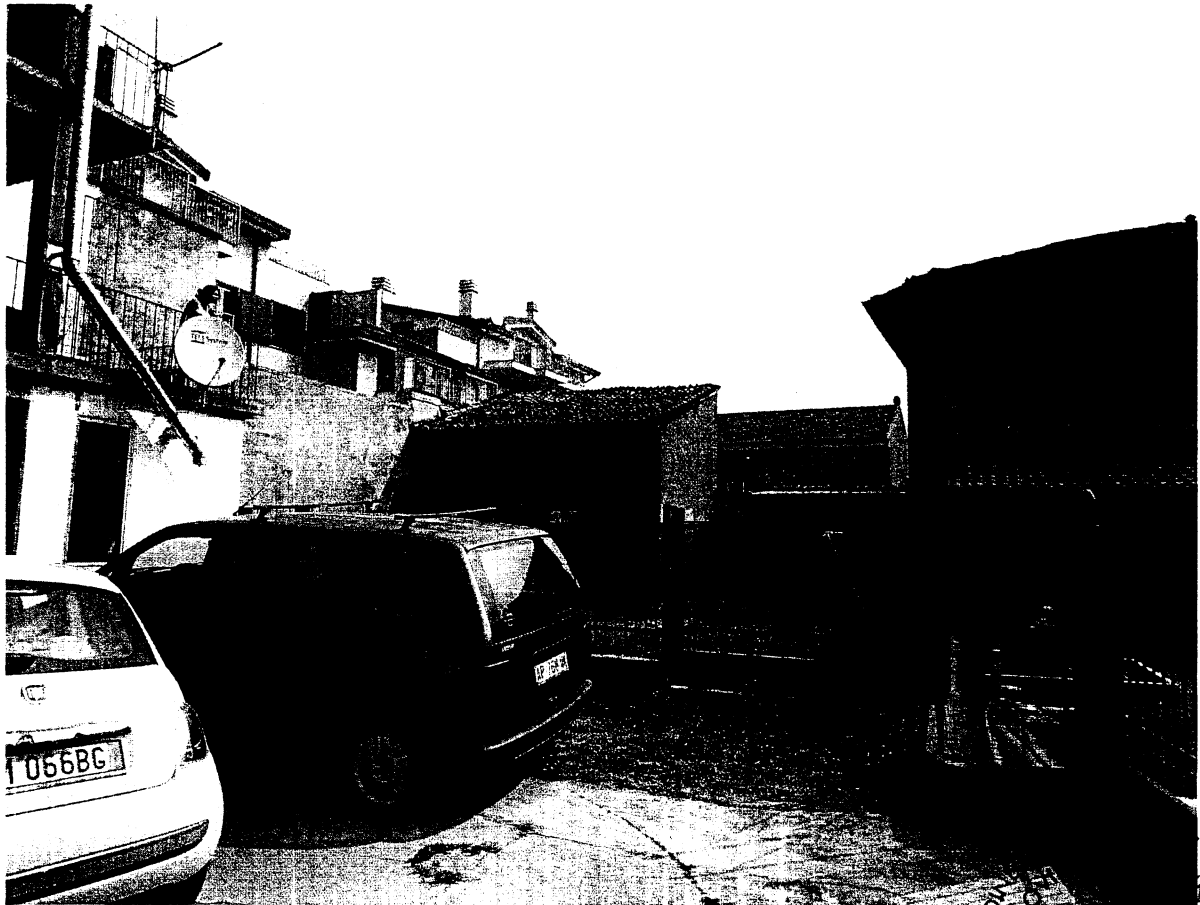



Foto n.5 e n.6: Vista della cucina

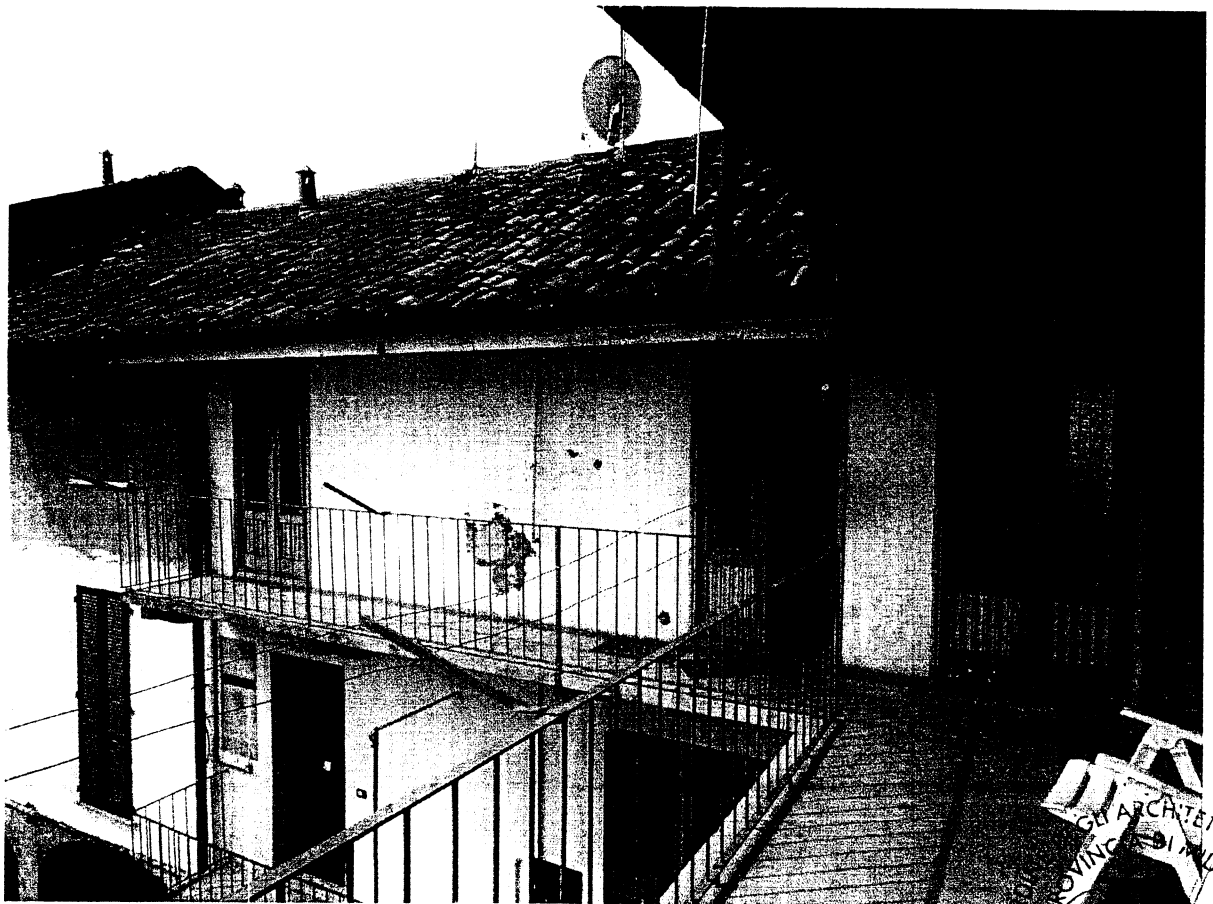
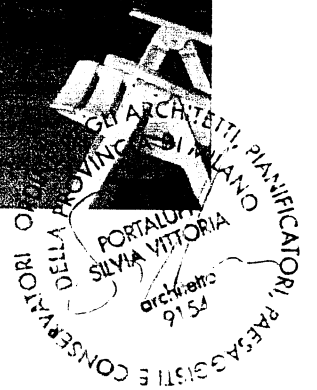

RI ORDINE DEGLI ARCHITETTI E INGEGNERI DELLA PROVINCIA DI MILANO
PORTALUPPI
SILVIA VITTORIA
9516
architetto
E COOPERATORI PAESAGGISTI E

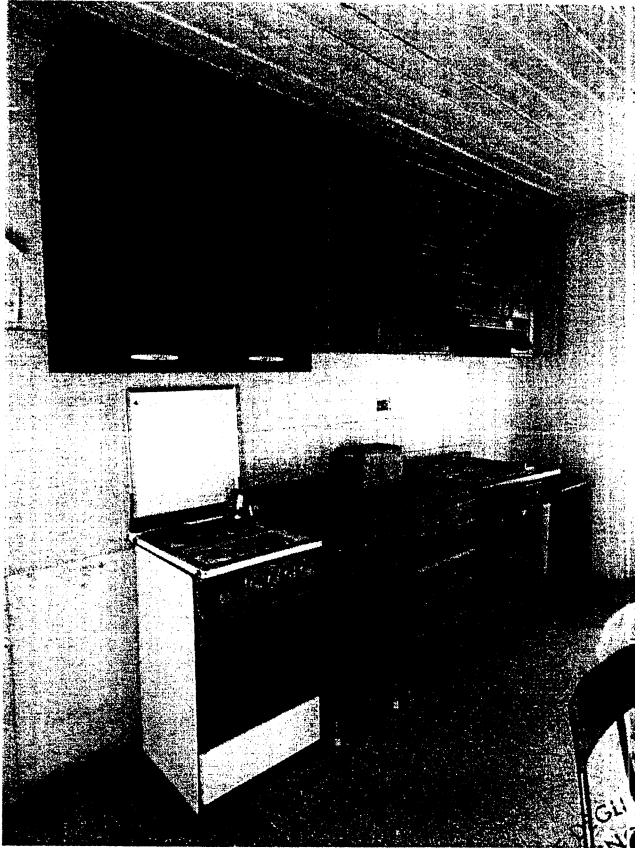

Foto n.7 e n.8: Vista camera da letto e locale Zona giorno (in alto)



GLI ARCHITETTI PIANIFICATORI
 SOCIETA' DI MILANO
 ORLANDI
 DE LUCA
 ARCHITETTI
 VIA VENEZIA 15
 20133 MILANO
 1975

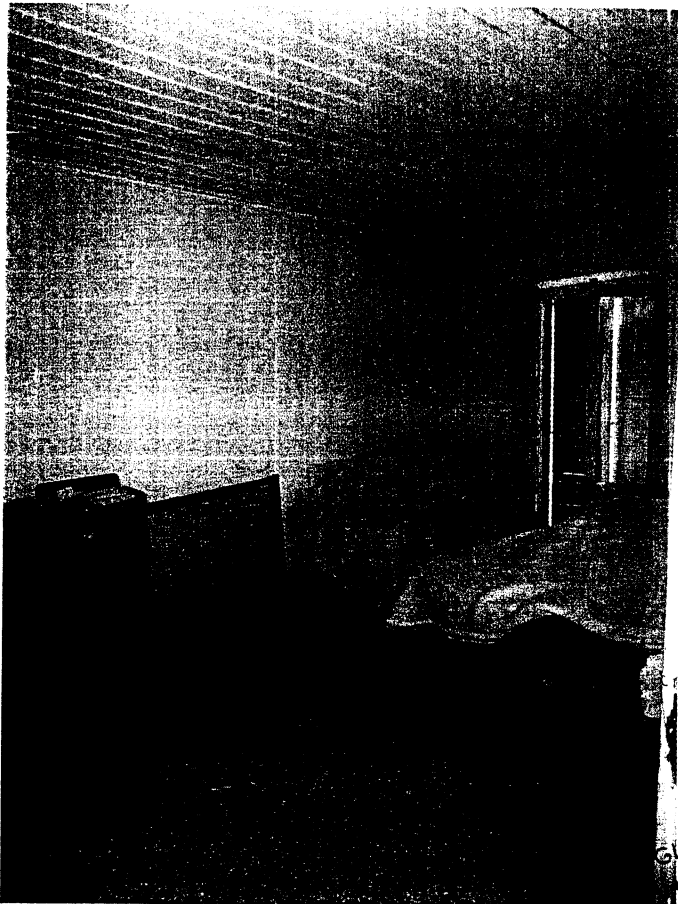
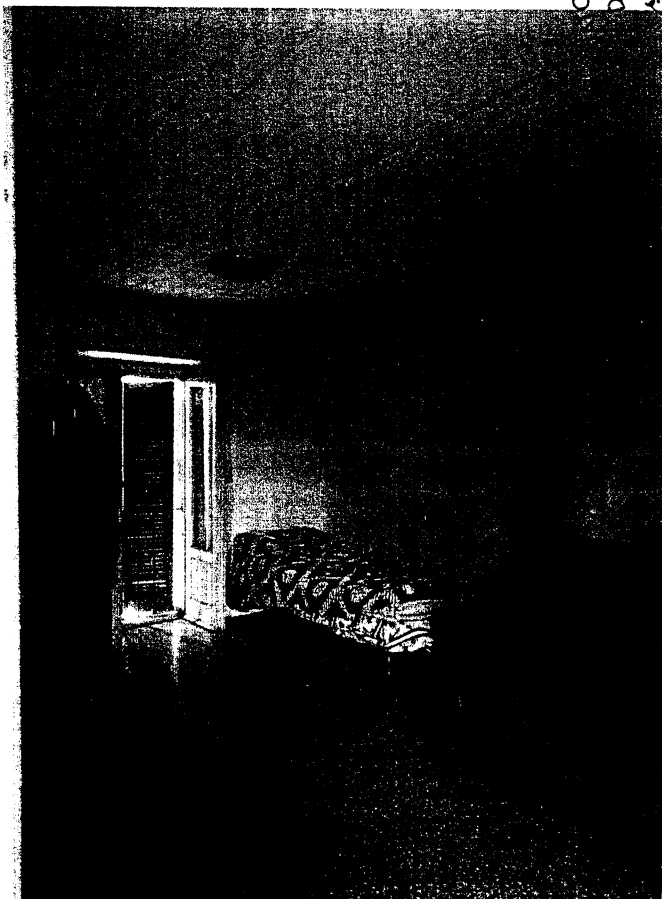

Foto n.9 : Vista camera da letto 2





Foto n.10 e n.11: Servizio igienico esterno: accesso dal ballatoio e foto interno

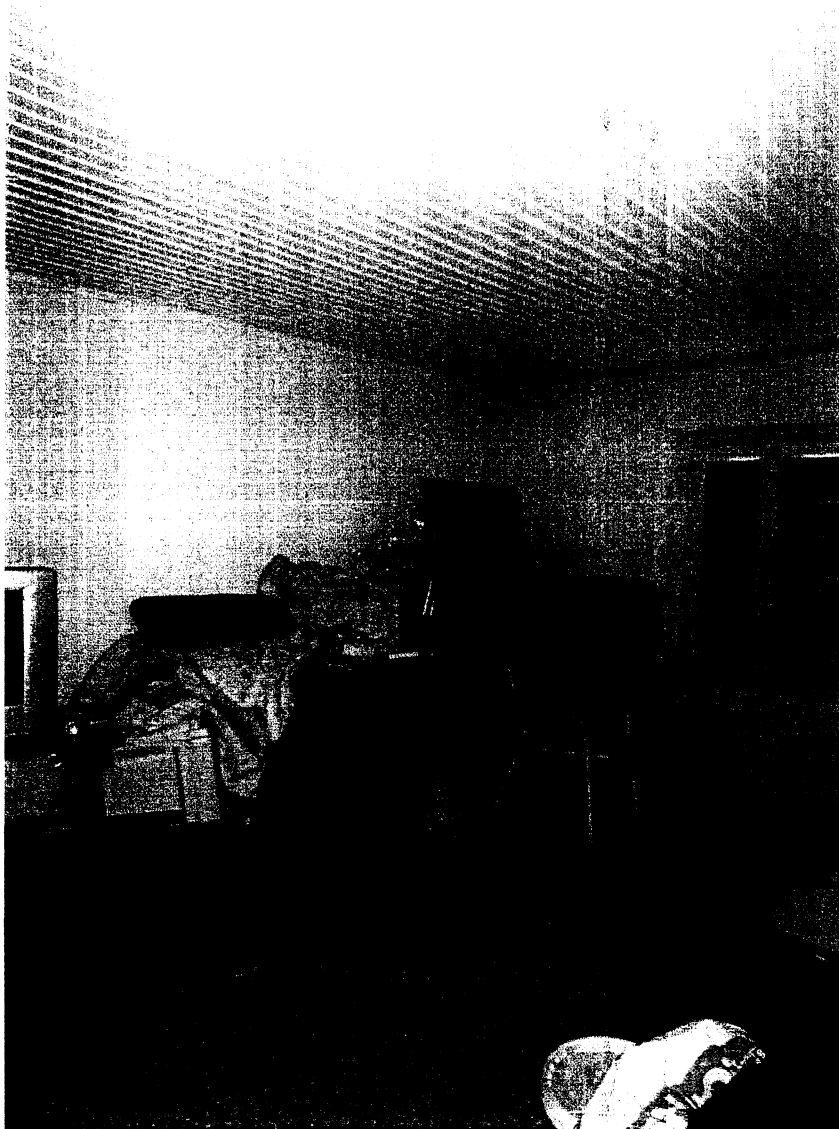



Foto n.12 e n.13: Vista vano scale e vista affaccio su via Manzoni

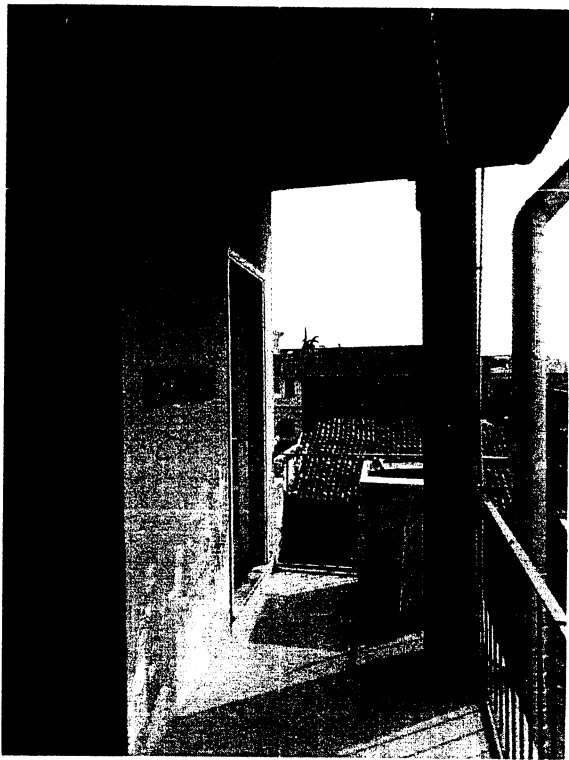