



Immagini ©2017 Google, Dati cartografici ©2017 Google Italia 20 m





N=23100

Comune: PORTOGRUARO  
Foglio: 37  
Scala originale: 1:2000  
Dimensione cornice: 534.000 x 378.000 metri  
14-Apr-2017 15:45:1  
Prot. n. T174332/2017

MODULARIO  
F. - Cat. 5.7 - 200



MINISTERO DELLE FINANZE  
DIREZIONE GENERALE DEL CATASTO E DEI SERVIZI TECNICI ERARIALI

Mod. A (Nuovo Catasto Edilizio Urbano)

Lire  
30

# NUOVO CATASTO EDILIZIO URBANO

(R. DECRETO-LEGGE 23 APRILE 1968, N. 501)

Planimetria dell'immobile situato nel Comune di PORTOGRUARO Via STAZIONE Loc. LISON

Ditta \_\_\_\_\_

Allegata alla dichiarazione presentata all'Ufficio Tecnico Erariale di VENEZIA

PiANTA PRIMO PIANO  
h. 6,80

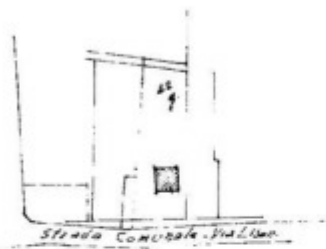

COMUNE DI PORTOGRUARO  
F. 37 Map. 22q. L. 10.2000  
PLANIMETRIA ALLEGATA ALLA SCHEDE N. 444720



ORIENTAMENTO

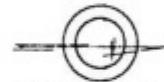

SCALA DI 1:200

SPAZIO RISERVATO PER LE ANNOTAZIONI D'UFFICIO

DATA  
PROT. N°

2727 37-43-2

Compilata dal GEOMETRA

Iscritto all'Albo dei GEOMETRI  
della Provincia di VENEZIA

DATA 27.10.1968

Firma: \_\_\_\_\_

Catasto dei Fabbricati - Situazione al 03/04/2017 - Comune di PORTOGRUARO (G914) - < Foglio: 37 - Particella: 43 - Subalterno: 2 >  
VIALE STAZIONE n. 40 piano: 1;

Ultima planimetria in atti

PIANO TERRA

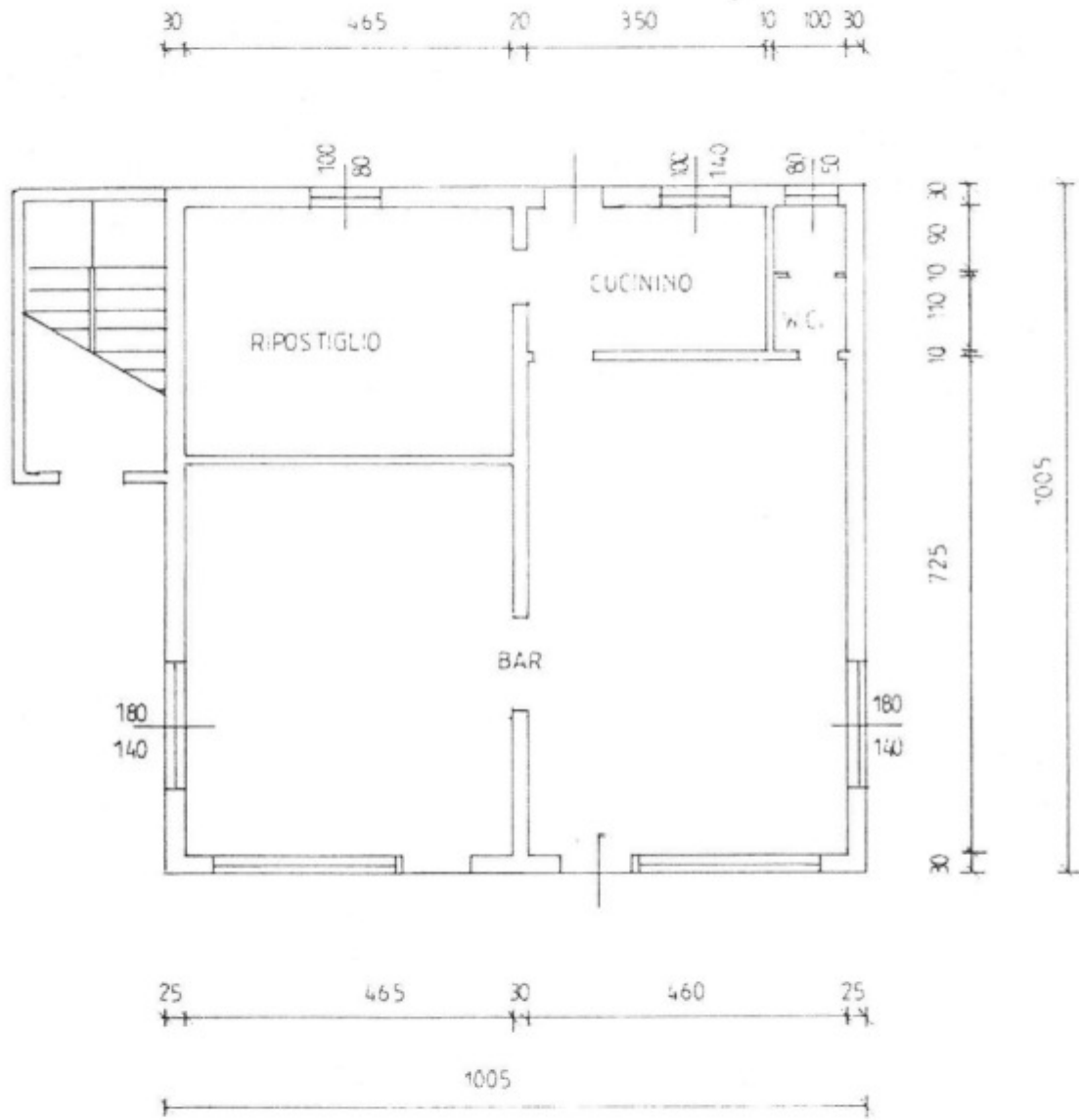

PIANO PRIMO

