



Immagini ©2017 Google, Dati cartografici ©2017 Google Italia 20 m





N=23100

14-Apr-2017 15:45:1

Scala originale: 1:2000
Dimensione cornice: 534.000 x 378.000 metri

Comune: PORTOGRUARO
Foglio: 37

1 Particella: 43

E=7400

MODULARIO
F. - Cat. 5.7 - 200



MINISTERO DELLE FINANZE
DIREZIONE GENERALE DEL CATASTO E DEI SERVIZI TECNICI ERARIALI

Mod. A (Nuovo Catasto Edilizio Urbano)

Lire
30

NUOVO CATASTO EDILIZIO URBANO

(R. DECRETO-LEGGE 23 APRILE 1968, N. 501)

Planimetria dell'immobile situato nel Comune di PORTOGRUARO Via STAZIONE Loc. LISON

Ditta _____

Allegata alla dichiarazione presentata all'Ufficio Tecnico Erariale di VENEZIA

PiANTA PRIMO PIANO
h. c. b.

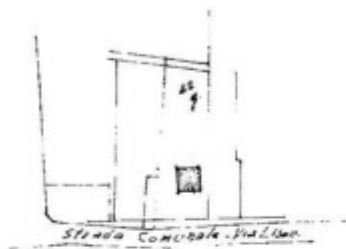

COMUNE DI PORTOGRUARO

F. 37 Map. 22q. L. 1424/1969

PLANIMETRIA ALLEGATA ALLA SCHEDE N. 444720



ORIENTAMENTO



SCALA DI 1:200

SPAZIO RISERVATO PER LE ANNOTAZIONI D'UFFICIO

DATA
PROT. N°

2727 37-43-2

Compilata dal GEOMETRA

Iscritto all'Albo dei GEOMETRI
della Provincia di VENEZIA

DATA 27-10-1969

Firma: _____

Ultima planimetria in atti

PIANO TERRA

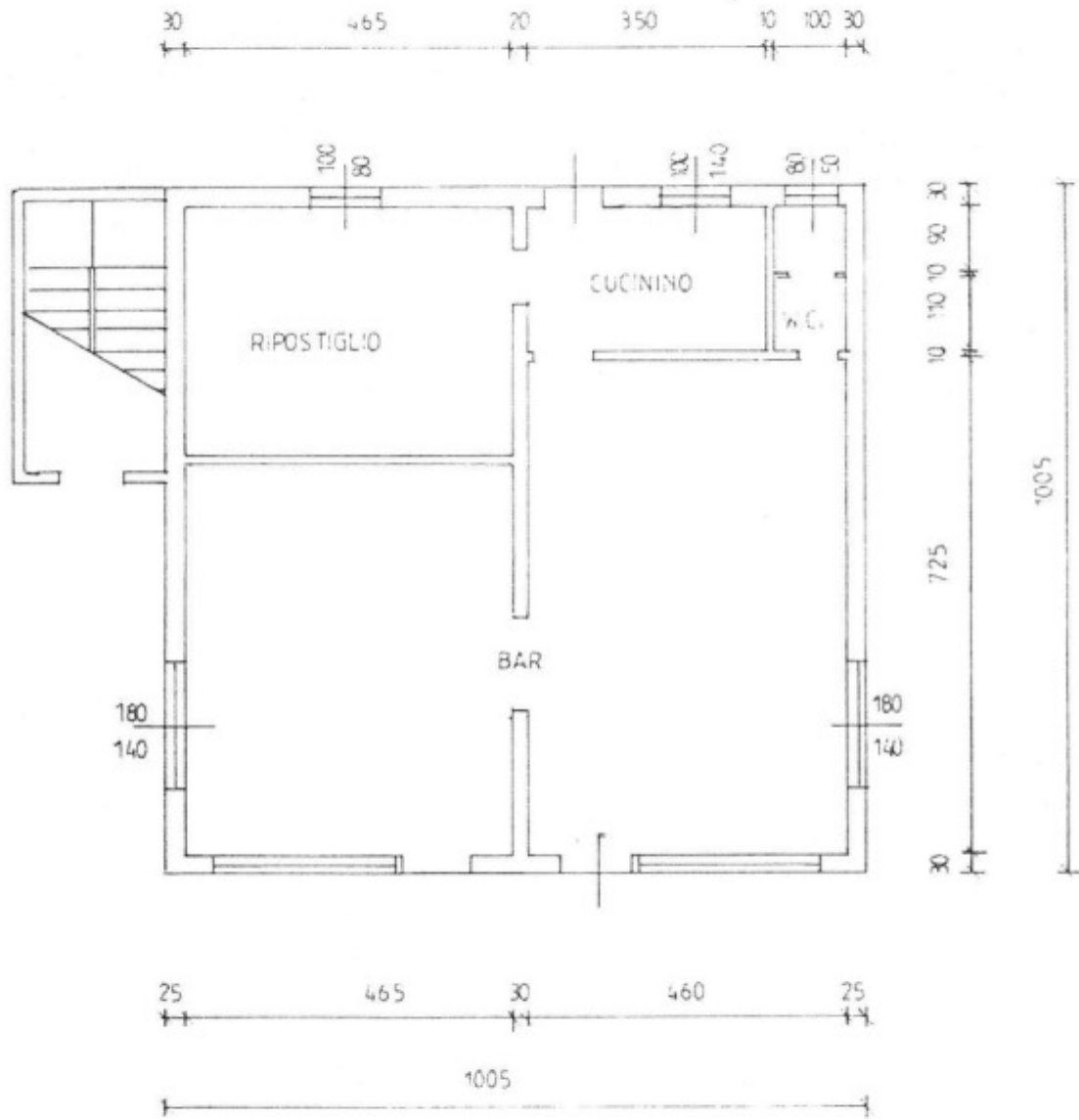

PIANO PRIMO

