Tribunale di Pordenone

PROCEDURA DI ESECUZIONE IMMOBILIARE

promossa da: [redacted]

contro: [redacted]

N° Gen. Rep. **104/2014**
data udienza ex art. 569 c.p.c.: 24-06-2015 ore 09:00

Giudice delle esecuzioni: **Dott. FRANCESCO PETRUCCO TOFFOLO**

ALLEGATI TECNICI Lotto 001

Esperto alla stima: **Geom. Lamberto Iannuccelli**
Codice fiscale: NNCLBR47T12H199J
Partita IVA: 00090260936
Studio in: Vicolo delle Acque 2 - 33170 Pordenone
Telefono: 0434521801
Fax: 0434524192
Email: lamberto.iannuccelli@studioiannuccelli.it
Pec: lamberto.iannuccelli@geopec.it

Indice

1. Documentazione fotografica

2. Visure per immobile

3. Estratto di mappa

4. Planimetrie catastali

5. Concessione edilizia - pratica n. 109/1981 del 09.12.1981

6. Variante alla concessione edilizia n. 109/1981 - prot n. 10566 del 04.11.1983

7. Permesso di abitabilità - pratica 46/1984 del 07.11.1984

8. Atto di compravendita - rogito notaio Neglia Benedetto Lucio di Spilimbergo (PN) del 30.11.1989 ai nn. 17198/1300

9. Autorizzazione edilizia - pratica n. 003/132 del 09.02.2004

10. Certificato di adempimento delle prescrizioni e dei provvedimenti sanzionatori del 02.03.2015

11. Certificato di stato di famiglia del 23.02.2015

12. Attestato di prestazione energetica del 08.05.2015

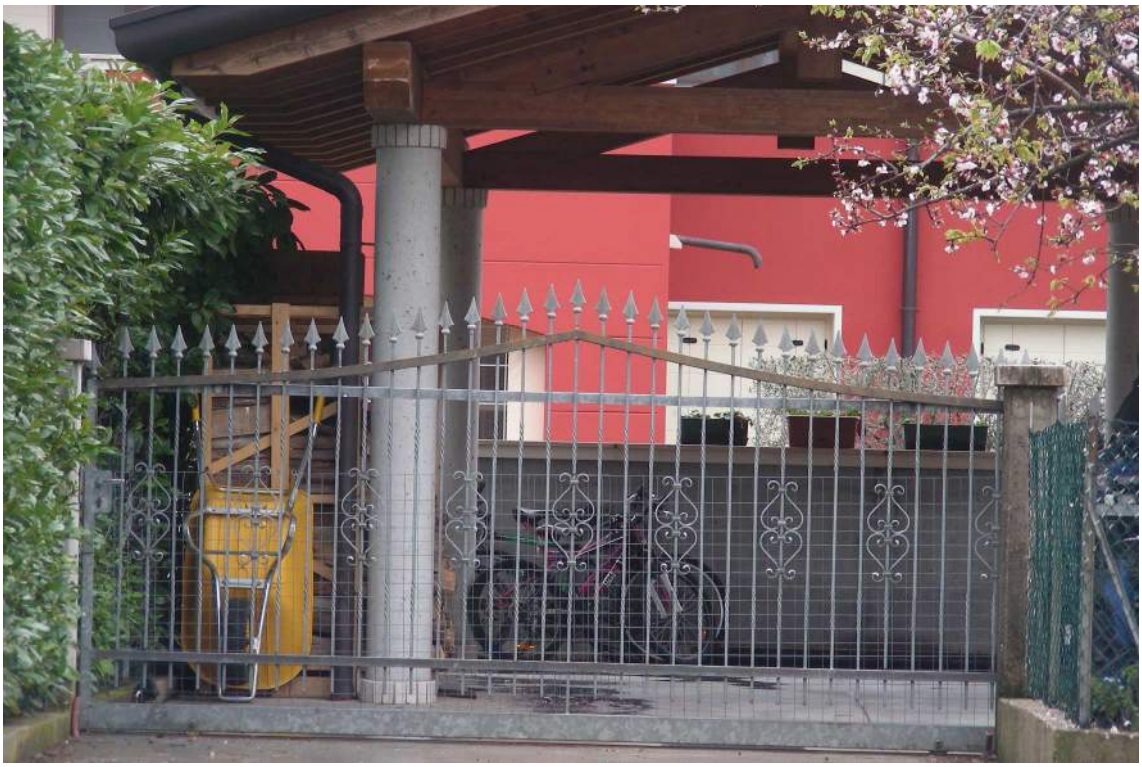

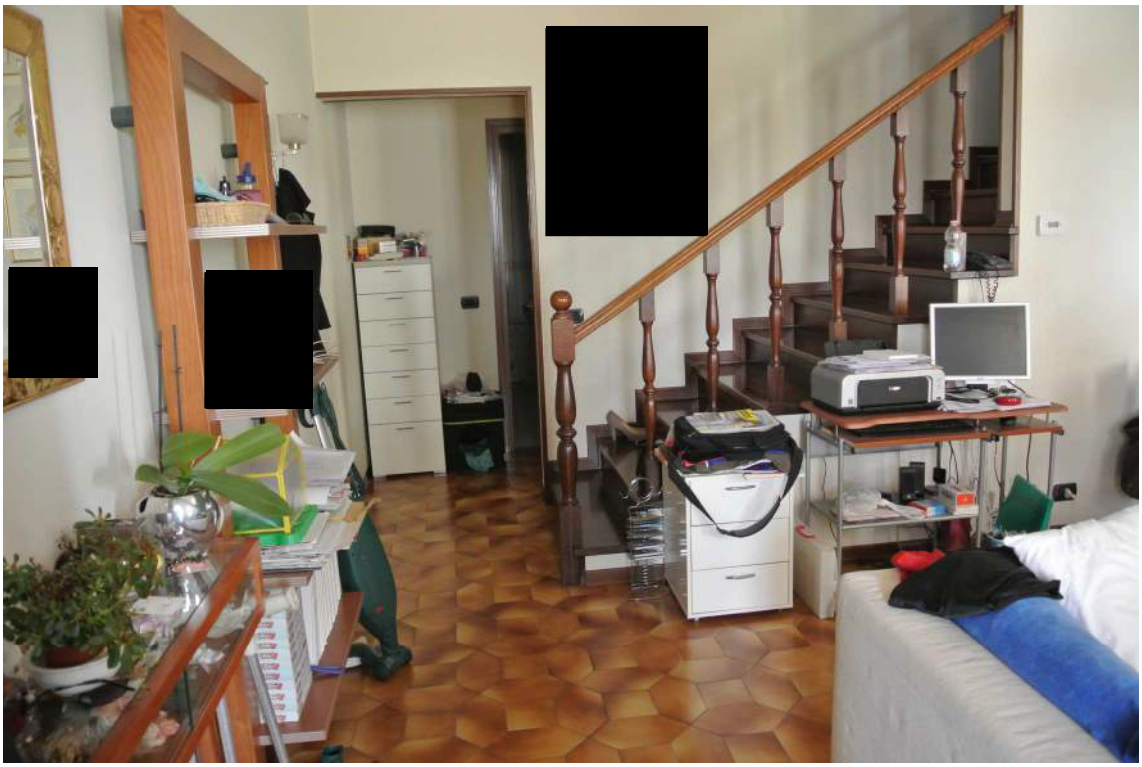

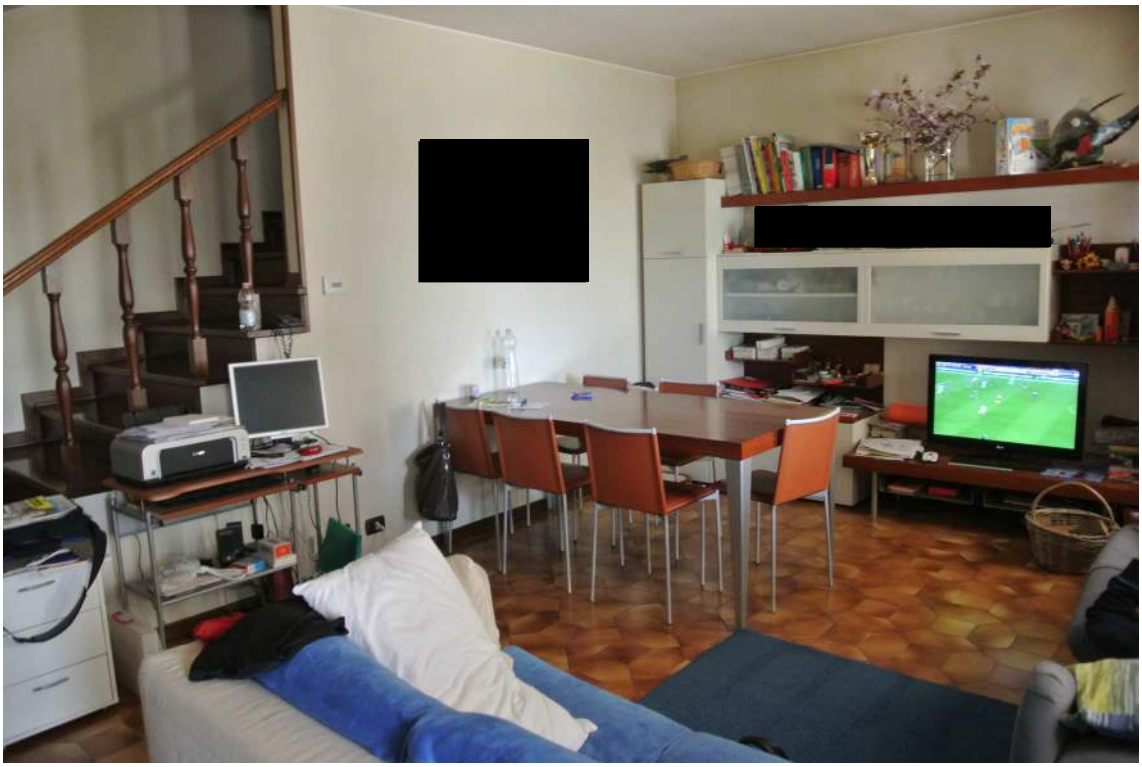

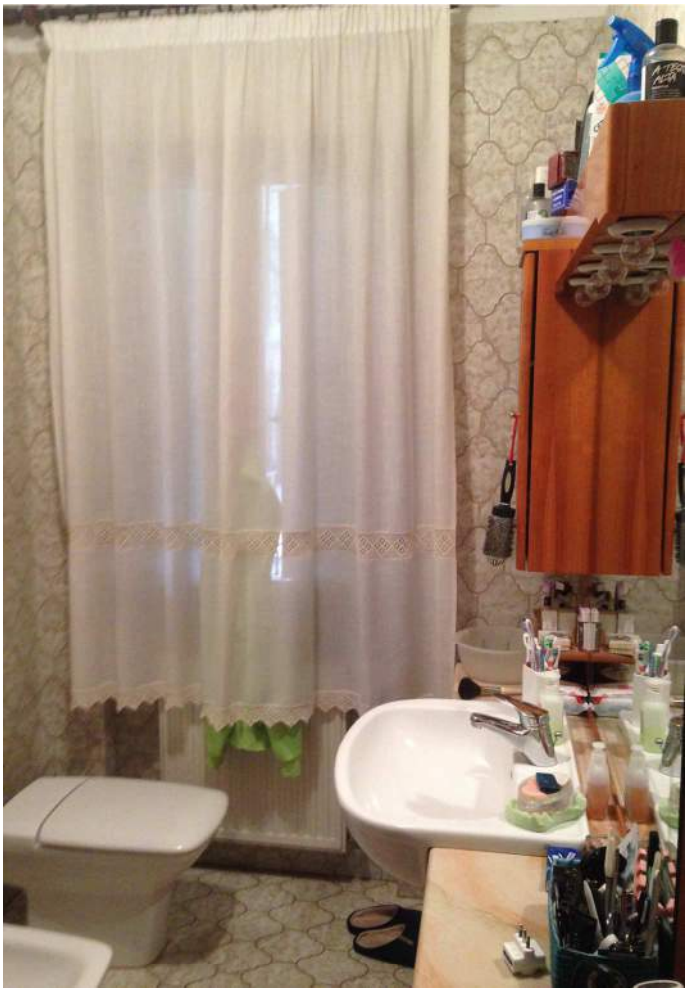

OVS

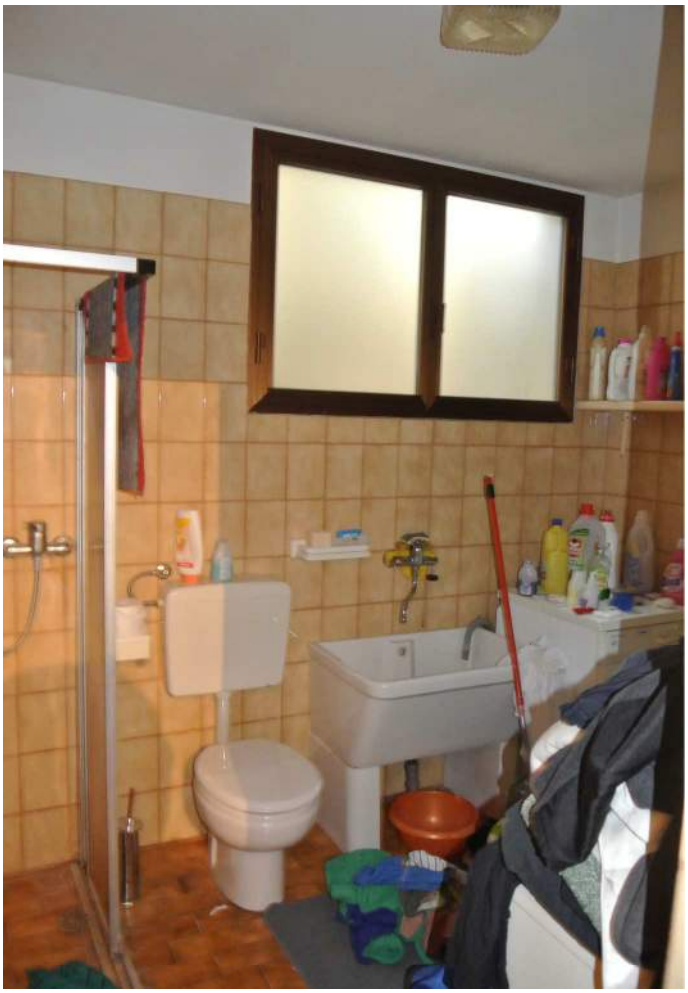

1000
Beatrice