

Elenco Immobili

Situazione degli archivi al 30/03/2009

COPIA NON COMMERCIALIZZABILE (art.9 del D.P.R. 10 luglio 1991 n.305)

Dati della richiesta

Catasto Fabbricati - Comune di NAPOLI (codice : F839)
Foglio : VIC/14 Particella : 338 Subalterno dal 1 al 300

ELENCO UNITA IMMOBILIARI INDIVIDUATE											
N.	Foglio	Particella	Sub	Z.C.	Categoria	Classe	Consistenza	Partita	Rendita(Euro)	Rendita(Lire)	Indirizzo
1	VIC/14	338	1	8	A/4	6	2,5 vani	C	116,20	225.000	VIA BOLOGNA nr. 80 piano 1
2	VIC/14	338	2	8	A/10	3	1,5 vani	C	561,65	1.087.500	VIA BOLOGNA nr. 80 piano 1
3	VIC/14	338	3	8	A/4	6	5 vani	24430	232,41	450.000	VIA BOLOGNA nr. 80 piano 1
4	VIC/14	338	4	8	A/4	6	4,5 vani	24430	209,17	405.000	VIA BOLOGNA nr. 80 piano 1
5	VIC/14	338	5	8	A/4	6	4,5 vani	1082518	209,17	405.000	VIA BOLOGNA nr. 80 piano 1
6	VIC/14	338	6	8	A/4	6	4 vani	24430	185,92	360.000	VIA BOLOGNA nr. 80 piano 1
7	VIC/14	338	7	8	A/4	6	5,5 vani	24430	255,65	495.000	VIA BOLOGNA nr. 80 piano 1
8	VIC/14	338	8	8	A/4	6	5 vani	24430	232,41	450.000	VIA BOLOGNA nr. 80 piano 1
9	VIC/14	338	9	8	A/4	6	6,5 vani	24430	258,49	500.000	VIA BOLOGNA nr. 80 piano 1
10	VIC/14	338	10	8	A/4	6	4 vani	24430	185,92	360.000	VIA BOLOGNA nr. 80 piano 2
11	VIC/14	338	11	8	A/4	6	4 vani	24430	185,92	360.000	VIA BOLOGNA nr. 80 piano 2
12	VIC/14	338	12	8	A/5	10	1,5 vani	1079177	77,47	150.000	VIA BOLOGNA nr. 81 piano 2
13	VIC/14	338	13	8	A/4	6	3,5 vani	24430	189,80	367.500	VIA BOLOGNA nr. 80 piano 2
14	VIC/14	338	14	8	A/4	6	4 vani	24430	185,92	360.000	VIA BOLOGNA nr. 80 piano 2
15	VIC/14	338	15	8	A/4	6	5 vani	24430	232,41	450.000	VIA BOLOGNA nr. 80 piano 2
16	VIC/14	338	16	8	A/4	6	7 vani	24430	278,37	539.000	VIA BOLOGNA nr. 80 piano 2
17	VIC/14	338	17	8	A/4	6	5 vani	1299827	232,41	450.000	VIA BOLOGNA nr. 80 piano 2
18	VIC/14	338	18	8	A/4	6	4,5 vani	24430	209,17	405.000	VIA BOLOGNA nr. 80 piano 2
19	VIC/14	338	19	8	A/4	6	6 vani	24430	238,60	462.000	VIA BOLOGNA nr. 80 piano 2
20	VIC/14	338	20	8	A/4	6	5 vani	24430	232,41	450.000	VIA BOLOGNA nr. 80 piano 2
21	VIC/14	338	21	8	A/4	6	5,5 vani	C	497,09	962.500	VIA BOLOGNA nr. 80 piano 3 Int.20
22	VIC/14	338	22	8	A/4	3	5,5 vani	1299829	497,09	962.500	VIA BOLOGNA nr. 80 piano 3 Int.20B
23	VIC/14	338	23	8	A/4	2	1752 mq	1235491	3.800,30	7.358.400	CORSO NOVARA nr. 71 piano T
24	VIC/14	338	24					C			
25	VIC/14	338	25					C			
26	VIC/14	338	26					C			
27	VIC/14	338	27					C			
28	VIC/14	338	28					C			
29	VIC/14	338	29					C			
30	VIC/14	338	30					C			
31	VIC/14	338	31	8	A/2	3	5,5 vani	1299830	497,09	962.500	VIA BOLOGNA nr. 80 piano 3 Int.20
32	VIC/14	338	32	8	A/2	3	5,5 vani	1299829	497,09	962.500	VIA BOLOGNA nr. 80 piano 3 Int.20B
33	VIC/14	338	33	8	C/6	2		1235491	3.800,30	7.358.400	CORSO NOVARA nr. 71 piano T
34	VIC/14	244	101								
	VIC/14	245	103								
	VIC/14	338	102					C			

Elenco Immobili

Situazione degli archivi al 30/03/2009

COPIA NON COMMERCIALIZZABILE (art.9 del D.P.R. 10 luglio 1991 n.305)

Visura n.: 710707
Operatore : DPPFCML70R53B157R
Pag. 2 fine

Data : 31/03/2009
Ora : 14:41:54

Catasto Fabbricati - Comune di NAPOLI (codice : F839)
Foglio : VIC/14 Particella : 338 Subalterno dal 1 al 300

Dati della richiesta

ELENCO UNITA' IMMOBILIARI INDIVIDUATE											
N.	Foglio	Particella	Sub	Z.C.	Estero/Int.	Classe	Consistenza	Partita	Rendita/Quota	Rendita/Dir.	Indirizzo
35	VIC/14	338	103	8	A/3	4	6 vani	1286086	588,76	1.140.000	VIA BOLOGNA nr. 80 piano 1 int.1
36	VIC/14	338	104	8	C/6	8	600 mq	1235491	3.315,65	6.420.000	VIA BOLOGNA nr. 81 piano T

Immobili utili ai fini della liquidazione n. 36

Data presentazione: 30/12/1999 - Data: 08/04/2009 - n. NA0324669 - Richiedente ARCH CARMELA DIPIETRI

MINISTERO DELLE FINANZE
DIREZIONE GENERALE DEL CATASTO E DEI SERVIZI TECNICI ERARIALI
ACCERTAMENTO GENERALE DELLA PROPRIETA' IMMOBILIARE URBANA
IN ACCORDO CON LA LEGGE 13/03/1986 (N. 39) art. 10, comma 1°

Planimetria degli immobili urbani denunciati con la Scheda N. 11679904

Comune: Napoli Circolo Catastrale: 1/1000

Via: Belcolosa 20 Spese coprate come permette dal suo primo intestatario

AGENZIA REGIONALE DELLA IMMOBILITA' IMMOBILIARE URBANA 61010/11/12/13/14/15/16/17/18/19/20/21/22/23/24/25/26/27/28/29/30/31/32/33/34/35/36/37/38/39/40/41/42/43/44/45/46/47/48/49/50/51/52/53/54/55/56/57/58/59/60/61/62/63/64/65/66/67/68/69/70/71/72/73/74/75/76/77/78/79/80/81/82/83/84/85/86/87/88/89/90/91/92/93/94/95/96/97/98/99/100/101/102/103/104/105/106/107/108/109/110/111/112/113/114/115/116/117/118/119/120/121/122/123/124/125/126/127/128/129/130/131/132/133/134/135/136/137/138/139/140/141/142/143/144/145/146/147/148/149/150/151/152/153/154/155/156/157/158/159/160/161/162/163/164/165/166/167/168/169/170/171/172/173/174/175/176/177/178/179/180/181/182/183/184/185/186/187/188/189/190/191/192/193/194/195/196/197/198/199/200/201/202/203/204/205/206/207/208/209/210/211/212/213/214/215/216/217/218/219/220/221/222/223/224/225/226/227/228/229/230/231/232/233/234/235/236/237/238/239/240/241/242/243/244/245/246/247/248/249/250/251/252/253/254/255/256/257/258/259/260/261/262/263/264/265/266/267/268/269/270/271/272/273/274/275/276/277/278/279/280/281/282/283/284/285/286/287/288/289/290/291/292/293/294/295/296/297/298/299/300/301/302/303/304/305/306/307/308/309/310/311/312/313/314/315/316/317/318/319/320/321/322/323/324/325/326/327/328/329/330/331/332/333/334/335/336/337/338/339/340/341/342/343/344/345/346/347/348/349/350/351/352/353/354/355/356/357/358/359/360/361/362/363/364/365/366/367/368/369/370/371/372/373/374/375/376/377/378/379/380/381/382/383/384/385/386/387/388/389/390/391/392/393/394/395/396/397/398/399/400/401/402/403/404/405/406/407/408/409/410/411/412/413/414/415/416/417/418/419/420/421/422/423/424/425/426/427/428/429/430/431/432/433/434/435/436/437/438/439/440/441/442/443/444/445/446/447/448/449/450/451/452/453/454/455/456/457/458/459/460/461/462/463/464/465/466/467/468/469/470/471/472/473/474/475/476/477/478/479/480/481/482/483/484/485/486/487/488/489/490/491/492/493/494/495/496/497/498/499/500/501/502/503/504/505/506/507/508/509/510/511/512/513/514/515/516/517/518/519/520/521/522/523/524/525/526/527/528/529/530/531/532/533/534/535/536/537/538/539/540/541/542/543/544/545/546/547/548/549/550/551/552/553/554/555/556/557/558/559/560/561/562/563/564/565/566/567/568/569/570/571/572/573/574/575/576/577/578/579/580/581/582/583/584/585/586/587/588/589/590/591/592/593/594/595/596/597/598/599/600/601/602/603/604/605/606/607/608/609/610/611/612/613/614/615/616/617/618/619/620/621/622/623/624/625/626/627/628/629/630/631/632/633/634/635/636/637/638/639/640/641/642/643/644/645/646/647/648/649/650/651/652/653/654/655/656/657/658/659/660/661/662/663/664/665/666/667/668/669/670/671/672/673/674/675/676/677/678/679/680/681/682/683/684/685/686/687/688/689/690/691/692/693/694/695/696/697/698/699/700/701/702/703/704/705/706/707/708/709/710/711/712/713/714/715/716/717/718/719/720/721/722/723/724/725/726/727/728/729/730/731/732/733/734/735/736/737/738/739/740/741/742/743/744/745/746/747/748/749/750/751/752/753/754/755/756/757/758/759/760/761/762/763/764/765/766/767/768/769/770/771/772/773/774/775/776/777/778/779/780/781/782/783/784/785/786/787/788/789/790/791/792/793/794/795/796/797/798/799/800/801/802/803/804/805/806/807/808/809/810/811/812/813/814/815/816/817/818/819/820/821/822/823/824/825/826/827/828/829/830/831/832/833/834/835/836/837/838/839/840/841/842/843/844/845/846/847/848/849/850/851/852/853/854/855/856/857/858/859/860/861/862/863/864/865/866/867/868/869/870/871/872/873/874/875/876/877/878/879/880/881/882/883/884/885/886/887/888/889/890/891/892/893/894/895/896/897/898/899/900/901/902/903/904/905/906/907/908/909/910/911/912/913/914/915/916/917/918/919/920/921/922/923/924/925/926/927/928/929/930/931/932/933/934/935/936/937/938/939/940/941/942/943/944/945/946/947/948/949/950/951/952/953/954/955/956/957/958/959/960/961/962/963/964/965/966/967/968/969/970/971/972/973/974/975/976/977/978/979/980/981/982/983/984/985/986/987/988/989/990/991/992/993/994/995/996/997/998/999/1000	COMUNE
Tallonecchio di riscontro DELLA	SCHEDA NUMERO 11679904
AVVERTENZA: Il presente documento è di natura puramente informativa e non ha alcun valore legale. Il presente documento è di natura puramente informativa e non ha alcun valore legale. Il presente documento è di natura puramente informativa e non ha alcun valore legale.	

11679904

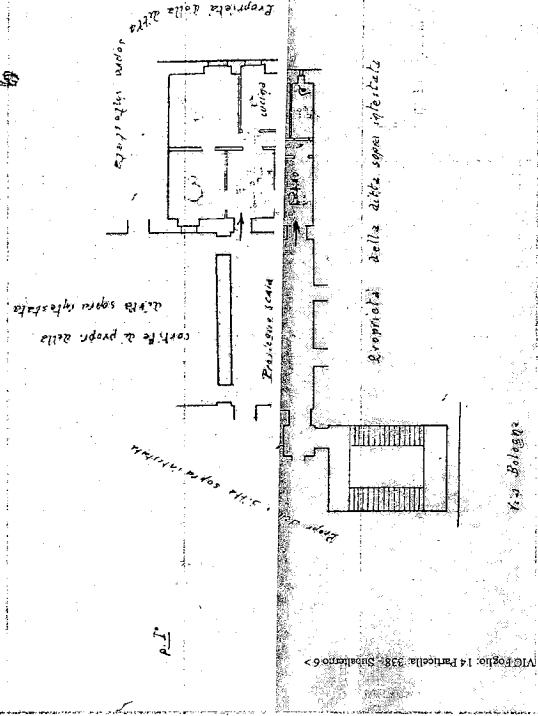

ORIENTAMENTO



SCALA 1:200
Completata da:
Ing. Mario Pasquale
Firma, nome e cognome del tecnico
Iscritto all'Albo degli Ingegneri
della Provincia di Napoli
Data: 15/04/2009 Firma: [Signature]

Visura storica per immobile

Situazione degli atti informatizzati dal 31/03/1960 al 31/03/2009

Dati della richiesta	Comune di NAPOLI (Codice: F839)
Catasto Fabbricati	Provincia di NAPOLI Sez. Urb.: VIC Foglio: 14 Particella: 338 Sub.: 6

INTESTATI

1	[REDACTED]	[REDACTED]	(1) Proprieta' per 1/2 in regime di comunione dei beni con [REDACTED]
2	[REDACTED]	[REDACTED]	(1) Proprieta' per 1/2 in regime di comunione dei beni con [REDACTED]

Unità immobiliare dal 01/01/1992

N.	DATI IDENTIFICATIVI				DATI DI CLASSAMENTO				DATI DERIVANTI DA			
	Sezione Urbana	Foglio	Particella	Sub	Zona Cens.	Micro Zona	Categoria	Classe		Consistenza	Superficie Catastale	Rendita
1	VIC	14	338	6	8		A/4	6	4,5 vani	Catastale	Euro 209,17 L. 405,000	VARIAZIONE del 01/01/1992 VARIAZIONE DEL QUADRO TARIFFARIO
Inindirizzo	VIA BOLOGNA n. 80 piano: I;											
Notifica	-	-	-	-	-	-	-	Partita	24430	-	Mod.58	-

Situazione dell'unità immobiliare dall'impianto meccanografico

N.	DATI IDENTIFICATIVI				DATI DI CLASSAMENTO				DATI DERIVANTI DA			
	Sezione Urbana	Foglio	Particella	Sub	Zona Cens.	Micro Zona	Categoria	Classe		Consistenza	Superficie Catastale	Rendita
1	VIC	14	338	6	8		A/4	6	4,5 vani	Catastale	L. 1.656	Impianto meccanografico del 30/06/1987
Inindirizzo	VIA BOLOGNA n. 80 piano: I;											
Notifica	-	-	-	-	-	-	-	Partita	24430	-	Mod.58	-

Situazione degli intestati dal 08/07/2004

N.	DATI ANAGRAFICI				CODICE FISCALE	DIRITTE ONERI REALI
	[REDACTED]	[REDACTED]	[REDACTED]	[REDACTED]		
1	[REDACTED]	[REDACTED]	[REDACTED]	[REDACTED]	[REDACTED]	(1) Proprieta' per 1/2 in regime di comunione dei beni con [REDACTED]
2	[REDACTED]	[REDACTED]	[REDACTED]	[REDACTED]	[REDACTED]	(1) Proprieta' per 1/2 in regime di comunione dei beni con [REDACTED]

Visura storica per immobile

Situazione degli atti informatizzati dal 31/03/1960 al 31/03/2009

DATI DERIVANTI DA	ISTRUMENTO (ATTO PUBBLICO) del 08/07/2004 Nota presentata con Modello Unico n. 12690.1/2004 in atti dal 21/07/2004 Repertorio n.: 9558 Rogante: CASTALDO LUIGI Sede: NAPOLI COMPRAVENDITA		
--------------------------	--	--	--

Situazione degli intestati dal 18/08/1988

N.	DATI ANAGRAFICI	CODICE FISCALE	DIRITTI E ONERI REALI
1	[REDACTED]	[REDACTED]	fino al 08/07/2004
2	[REDACTED]	[REDACTED]	fino al 08/07/2004
3	[REDACTED]	[REDACTED]	fino al 08/07/2004

Situazione degli intestati relativa ad atto del 13/10/1981 (antecedente all'impianto meccanografico)

N.	DATI ANAGRAFICI	CODICE FISCALE	DIRITTI E ONERI REALI
1	[REDACTED]	[REDACTED]	fino al 18/08/1988

DATI DERIVANTI DA del 13/10/1981 Voltura n. 29129/1981 in atti dal 22/10/1988 Repertorio n.: 82428 Rogante: TAFURI Sede: NAPOLI Registrazione: UR Sede: NAPOLI Volume: A n: 13712 del 30/10/1981

Situazione degli intestati relativa ad atto del 13/12/1979 (antecedente all'impianto meccanografico)

N.	DATI ANAGRAFICI	CODICE FISCALE	DIRITTI E ONERI REALI
1	[REDACTED]	[REDACTED]	(1) Proprieta per 500/1000 fino al 13/10/1981
2	[REDACTED]	[REDACTED]	(1) Proprieta per 500/1000 fino al 13/10/1981

DATI DERIVANTI DA del 13/12/1979 Voltura n. 5851/1980 in atti dal 03/08/1987 Repertorio n.: 14100 Rogante: DR. S. SANTANGELO Sede: NAPOLI Registrazione: PU Sede: NAPOLI Volume: A n: 18044 del 24/12/1979

Situazione degli intestati dall'impianto meccanografico

N.	DATI ANAGRAFICI	CODICE FISCALE	DIRITTI E ONERI REALI
1	ELIA Luigi; FU ANTONIO	[REDACTED]	fino al 13/12/1979

DATI DERIVANTI DA Impianto meccanografico del 30/06/1987

Rilasciata da: Servizio Telematico

Visura per immobile

Situazione degli atti informatizzati al 08/04/2009

Data: 08/04/2009 - Ora: 12.26.51

Visura n.: NA0324671 Pag: 1 Fine

Dati della richiesta		Comune di NAPOLI (Codice: F839)											
Catasto Fabbricati		Provincia di NAPOLI											
Unità immobiliare		Sez. Urb.: VIC Foglio: 14 Particella: 338 Sub.: 6											
N.	DATI IDENTIFICATIVI				DATI DI CLASSAMENTO					DATI DERIVANTI DA			
	Sezione Urbana VIC	Foglio	Particella	Sub	Zona Cens.	Zona	Micro	Categoria	Classe	Consistenza	Superficie Catastale	Rendita	
1		14	338	6	8			A/4	6	4,5 vani		Euro 209,17 L. 405.000	Impianto meccanografico del 30/06/1987
Indirizzo VIA BOLOGNA n. 80 piano: 1;													
INTESTATI													
N.	DATI ANAGRAFICI												DIRITTI E ONERI REALI
1	[REDACTED]												(1) Proprieta' per 1/2 in regime di comunione dei beni [REDACTED]
2	[REDACTED]												(1) Proprieta' per 1/2 in regime di comunione dei beni [REDACTED]
DATI DERIVANTI DA		ISTRUMENTO (ATTO PUBBLICO) del 08/07/2004 Nota presentata con Modello Unico n. 12690 /1/2004 in atti dal 21/07/2004 Repertorio n. : 9558 Rogante: CASTALDO LUIGI										Sede: NAPOLI COMPRAVENDITA	

Rilasciata da: Ufficio Provinciale di NAPOLI Richiedente: ARCH CARMELA DIPIETRI